



บันทึกข้อความ

ส่วนราชการ สำนักปลัดเทศบาล ฝ่ายอำนวยการ งานกาเจ้าหน้าที่ เทศบาลตำบลหนองขอนกว้าง

ที่ อต ๘๔๐๐๑/๓๕๖

วันที่ ๒๙ กันยายน ๒๕๖๖

เรื่อง การขออนุมัติประกาศ เรื่อง แผนอัตรากำลัง ๓ ปี ประจำปีงบประมาณ ๒๕๖๗ - ๒๕๖๙

เรื่องเดิม

คำสั่งเทศบาลเทศบาลตำบลหนองขอนกว้างที่ ๘๗๙/๒๕๖๖ เรื่อง แต่งตั้งคณะกรรมการจัดทำแผนอัตรากำลัง ๓ ปี ปีงบประมาณ พ.ศ. ๒๕๖๗ - ๒๕๖๙ ลงวันที่ ๗ กรกฎาคม ๒๕๖๖

ข้อเท็จจริง

๑.ในการประชุมครั้งที่ ๑๐/๒๕๖๖ เมื่อวันที่ ๒๗ กันยายน ๒๕๖๖ คณะกรรมการพนักงานเทศบาลจังหวัดอุดรธานี เห็นชอบในแผนอัตรากำลัง ๓ ปี ปีงบประมาณ พ.ศ. ๒๕๖๗ - ๒๕๖๙ แล้วนั้น

ข้อกฎหมาย/และระเบียบ

๑.พ.ร.บ. ระเบียบบริหารงานบุคคลส่วนท้องถิ่น พ.ศ. ๒๕๔๒ มาตรา ๑๗ และมาตรา ๒๔ กำหนดให้คณะกรรมการกลางพนักงานเทศบาล (ก.ท.) มีอำนาจหน้าที่ในการกำหนดมาตรฐานทั่วไปเกี่ยวกับอัตราตำแหน่งและมาตรฐานของตำแหน่งพนักงานเทศบาล และมาตรฐานทั่วไปเกี่ยวกับโครงสร้างการแบ่งส่วนราชการและกิจการเกี่ยวกับการบริหารงานบุคคลในเทศบาล และมาตรา ๑๓ มาตรา ๑๔ และมาตรา ๒๓ กำหนดให้คณะกรรมการกลางพนักงานเทศบาล (ก.ท.) มีอำนาจหน้าที่กำหนดหลักเกณฑ์และดำเนินการเกี่ยวกับการบริหารงานบุคคลในเทศบาล เกี่ยวกับการกำหนดจำนวนและอัตราตำแหน่งสำหรับพนักงานเทศบาล ให้สอดคล้องกับความต้องการและความเหมาะสมของเทศบาล

๒.ประกาศคณะกรรมการพนักงานเทศบาล จังหวัดอุดรธานี เรื่อง หลักเกณฑ์และเงื่อนไขเกี่ยวกับการบริหารงานบุคคลของเทศบาล ลงวันที่ ๒๐ พฤศจิกายน ๒๕๔๕ ข้อ ๑๔ กำหนดให้เทศบาลกำหนดตำแหน่งพนักงานเทศบาลในส่วนราชการว่าจะมีตำแหน่งใด ระดับใด อยู่ในส่วนราชการใด จำนวนเท่าใด โดยให้เทศบาลจัดทำแผนอัตรากำลังของเทศบาล เพื่อเป็นกรอบในการกำหนดตำแหน่ง และการใช้ตำแหน่งพนักงานเทศบาล โดยเสนอให้ ก.ท.จ. พิจารณาให้ความเห็นชอบ ทั้งนี้ ให้เทศบาลคำนึงถึงภารกิจอำนาจหน้าที่ ความรับผิดชอบ ลักษณะงานที่ต้องปฏิบัติ ความยากและคุณภาพของงานและปริมาณงานตลอดทั้งภาระค่าใช้จ่ายของเทศบาลและของรัฐในหมวดเงินอุดหนุนที่จะต้องจ่ายในด้านบุคคล

ข้อเสนอ

๑.เห็นควรพิจารณาอนุมัติ ประกาศเทศบาลตำบลหนองขอนกว้าง เรื่อง การกำหนดโครงสร้างการแบ่งส่วนราชการและกำหนดตำแหน่งพนักงานเทศบาล, พนักงานครูเทศบาล, ลูกจ้างประจำและพนักงานจ้างของเทศบาลหนองขอนกว้าง

๒.เห็นควรพิจารณาอนุมัติ ประกาศเทศบาลตำบลหนองขอนกว้าง เรื่อง บังคับใช้แผนอัตรากำลัง ๓ ปี ปีงบประมาณ พ.ศ. ๒๕๖๗ - ๒๕๖๙

๓. เห็นควรพิจารณาอนุมัติ คำสั่งเทศบาลตำบลหนองขอนกว้าง เรื่อง การแต่งตั้งพนักงานเทศบาล พนักงานครูเทศบาล ลูกจ้างประจำและพนักงานจ้างที่มีอยู่เดิมให้ดำรงตำแหน่งที่กำหนดในโครงสร้างใหม่ ตาม แผนอัตรากำลัง ๓ ปี ปีงบประมาณ พ.ศ. ๒๕๖๗ - ๒๕๖๙

/๔. หากเห็นชอบ...

๔. หากเห็นชอบโปรดลงนามในเอกสารที่แนบมาพร้อมนี้

จึงเรียนมาเพื่อโปรดพิจารณา

ลงชื่อ.....

(นายธนากร ธารากุลทิพย์)

นักทรัพยากรบุคคลชำนาญการ

ความเห็นหัวหน้าฝ่ายอำนวยการ

.....

(สืบเอกชัชวาล ศรีหาบัติ)

หัวหน้าฝ่ายอำนวยการ

ความเห็นหัวหน้าสำนักปลัดเทศบาล

.....

(นางสาวมนัสพร คานเพชรทา)

หัวหน้าสำนักปลัดเทศบาล

ความเห็นปลัดเทศบาล

.....

(ว่าที่ร.ต.คมคิด เครือเนตร)

ปลัดเทศบาลตำบลหนองขอนกว้าง

ความเห็นนายกเทศมนตรีตำบลหนองขอนกว้าง

.....

อนุมัติ

ไม่อนุมัติ เพราะ.....

(นายศุภชาติ สายแสง)

นายกเทศมนตรีตำบลหนองขอนกว้าง



ประกาศเทศบาลตำบลหนองขอนกว้าง

เรื่อง การกำหนดโครงสร้างการแบ่งส่วนราชการและกำหนดตำแหน่งพนักงานเทศบาล,
พนักงานครูเทศบาล, ลูกจ้างประจำและพนักงานจ้างของเทศบาลเทศบาลตำบลหนองขอนกว้าง

.....

ตามประกาศคณะกรรมการพนักงานเทศบาลจังหวัดอุดรธานี เรื่อง หลักเกณฑ์ทั่วไปเกี่ยวกับโครงสร้างส่วนราชการและระดับตำแหน่งของเทศบาล (ฉบับที่ ๒) พ.ศ. ๒๕๖๓ หมวด ๒ ข้อ ๔, ข้อ ๕, ข้อ ๖ และข้อ ๗ ลงวันที่ ๑๔ เมษายน ๒๕๖๓ กำหนดให้เทศบาลจัดทำโครงสร้างการแบ่งส่วนราชการและกำหนดตำแหน่งพนักงานเทศบาล, พนักงานครูเทศบาล, ลูกจ้างประจำและพนักงานจ้างของเทศบาลตำบลหนองขอนกว้าง แล้วเสนอให้ ก.ท.จ. พิจารณาให้ความเห็นชอบ นั้น

บัดนี้ เทศบาลตำบลหนองขอนกว้างได้จัดทำโครงสร้างส่วนราชการและระดับตำแหน่งพนักงานเทศบาล, พนักงานครูเทศบาล, ลูกจ้างประจำและพนักงานจ้างเสร็จเรียบร้อยแล้ว โดยคณะกรรมการพนักงานเทศบาลจังหวัดอุดรธานี (ก.ท.จ.อุดรธานี) ได้พิจารณาเห็นชอบให้กำหนดโครงสร้างดังกล่าวแล้วในคราวประชุมครั้งที่ ๑๐/๒๕๖๖ เมื่อวันที่ ๒๗ กันยายน ๒๕๖๖

จึงขอประกาศให้ทราบโดยทั่วกัน

ประกาศ ณ วันที่ ๑ ตุลาคม พ.ศ. ๒๕๖๖

(นายศุภชาติ สายแสง)

นายกเทศมนตรีตำบลหนองขอนกว้าง



ประกาศเทศบาลตำบลหนองขอนกว้าง
เรื่อง แผนอัตรากำลัง ๓ ปี ประจำปีงบประมาณ ๒๕๖๗ - ๒๕๖๙

อาศัยความตามมาตรา ๑๕ ประกอบ มาตรา ๒๗ วรรคเจ็ด แห่งพระราชบัญญัติระเบียบบริหารงานบุคคลส่วนท้องถิ่น พ.ศ. ๒๕๔๒ และมติคณะกรรมการพนักงานเทศบาลจังหวัดอุดรธานี ในการประชุมครั้งที่ ๑๐/๒๕๖๖ เมื่อวันที่ ๒๗ กันยายน ๒๕๖๖ จึงขอกำหนดตำแหน่งและระดับตำแหน่งในแผนอัตรากำลัง ๓ ปี ประจำปีงบประมาณ ๒๕๖๗- ๒๕๖๙ ดังนี้

ข้อ ๑ ประกาศฉบับนี้เรียกว่า ประกาศเทศบาลตำบลหนองขอนกว้าง เรื่อง แผนอัตรากำลัง ๓ ปี ประจำปีงบประมาณ ๒๕๖๗ - ๒๕๖๙

ข้อ ๒ ประกาศฉบับนี้มีผลใช้บังคับตั้งแต่วันที่ ๑ ตุลาคม ๒๕๖๖

ข้อ ๓ ให้ยกเลิกการกำหนดตำแหน่งและระดับตำแหน่งในแผนอัตรากำลัง ๓ ปี ประจำปีงบประมาณ ๒๕๖๔ - ๒๕๖๖ โดยให้เป็นไปตามการกำหนดตำแหน่งและระดับตำแหน่งฉบับนี้แทน

โดยเพื่อกำหนดทิศทางการพัฒนาบุคลากรได้อย่างมีประสิทธิภาพ และเป็นเครื่องมือในการตรวจสอบการกำหนดประเภทตำแหน่ง ระดับตำแหน่ง การใช้ตำแหน่ง และการสรรหาให้เป็นไปอย่างถูกต้อง

จึงขอประกาศให้ทราบโดยทั่วกัน

ประกาศ ณ วันที่ ๑ ตุลาคม พ.ศ. ๒๕๖๖

(นายสุภชาติ สายแสง)

นายกเทศมนตรีตำบลหนองขอนกว้าง



คำสั่งเทศบาลตำบลหนองขอนกว้าง

ที่ ๑๒๖๘/๒๕๖๖

เรื่อง การแต่งตั้งพนักงานเทศบาล พนักงานครูเทศบาล ลูกจ้างประจำและพนักงานจ้างที่มีอยู่
เดิมให้ดำรงตำแหน่งที่กำหนดในโครงสร้างใหม่ ตามแผนอัตรากำลัง ๓ ปี
ประจำปีงบประมาณ พ.ศ. ๒๕๖๗ - ๒๕๖๙

.....
ตามที่ประกาศเทศบาลตำบลหนองขอนกว้าง ได้ประกาศกำหนดโครงสร้างการแบ่งส่วน
ราชการและกำหนดตำแหน่งพนักงานเทศบาล, พนักงานครูเทศบาล, ลูกจ้างประจำและพนักงานจ้างของ
เทศบาลตำบลหนองขอนกว้าง ตามแผนอัตรากำลัง ๓ ปี ประจำปีงบประมาณ พ.ศ. ๒๕๖๗ - ๒๕๖๙ ไปแล้ว
นั้น

อาศัยอำนาจตามความในมาตรา ๑๓ มาตรา ๑๕ มาตรา ๒๓ และมาตรา ๒๔ วรรคท้าย แห่ง
พระราชบัญญัติระเบียบบริหารงานบุคคลส่วนท้องถิ่น พ.ศ. ๒๕๔๒ ประกอบกับประกาศคณะกรรมการ
พนักงานเทศบาลจังหวัดอุดรธานี เรื่อง หลักเกณฑ์และเงื่อนไขเกี่ยวกับการบริหารงานบุคคลของเทศบาล ลง
วันที่ ๒๐ พฤศจิกายน ๒๕๔๕ และมติคณะกรรมการพนักงานเทศบาลจังหวัดอุดรธานี ในการประชุมครั้งที่
๑๐/๒๕๖๖ เมื่อวันที่ ๒๗ กันยายน ๒๕๖๖ จึงแต่งตั้งพนักงานเทศบาล ,พนักงานครูเทศบาล,ลูกจ้างประจำ
และพนักงานจ้างที่มีอยู่เดิมให้ดำรงตำแหน่งที่กำหนดในโครงสร้างใหม่ ตามแผนอัตรากำลัง ๓ ปี ประจำปี
งบประมาณ พ.ศ. ๒๕๖๗ - ๒๕๖๙ ตามแนบท้ายคำสั่งนี้

ทั้งนี้ตั้งแต่วันที่ ๑ ตุลาคม พ.ศ. ๒๕๖๖

สั่ง ณ วันที่ ๒๙ กันยายน พ.ศ. ๒๕๖๖

(นายศุภชาติ สายแสง)

นายกเทศมนตรีตำบลหนองขอนกว้าง

การกำหนดโครงสร้างการแบ่งส่วนราชการ

แบบท้ายประกาศเทศบาลตำบลหนองขอนกว้าง เรื่อง แผนอัตรากำลัง 3 ปี ประจำปีงบประมาณ พ.ศ. 2567 – 2569 ประกาศ ณ วันที่ 1 ตุลาคม พ.ศ. 2566

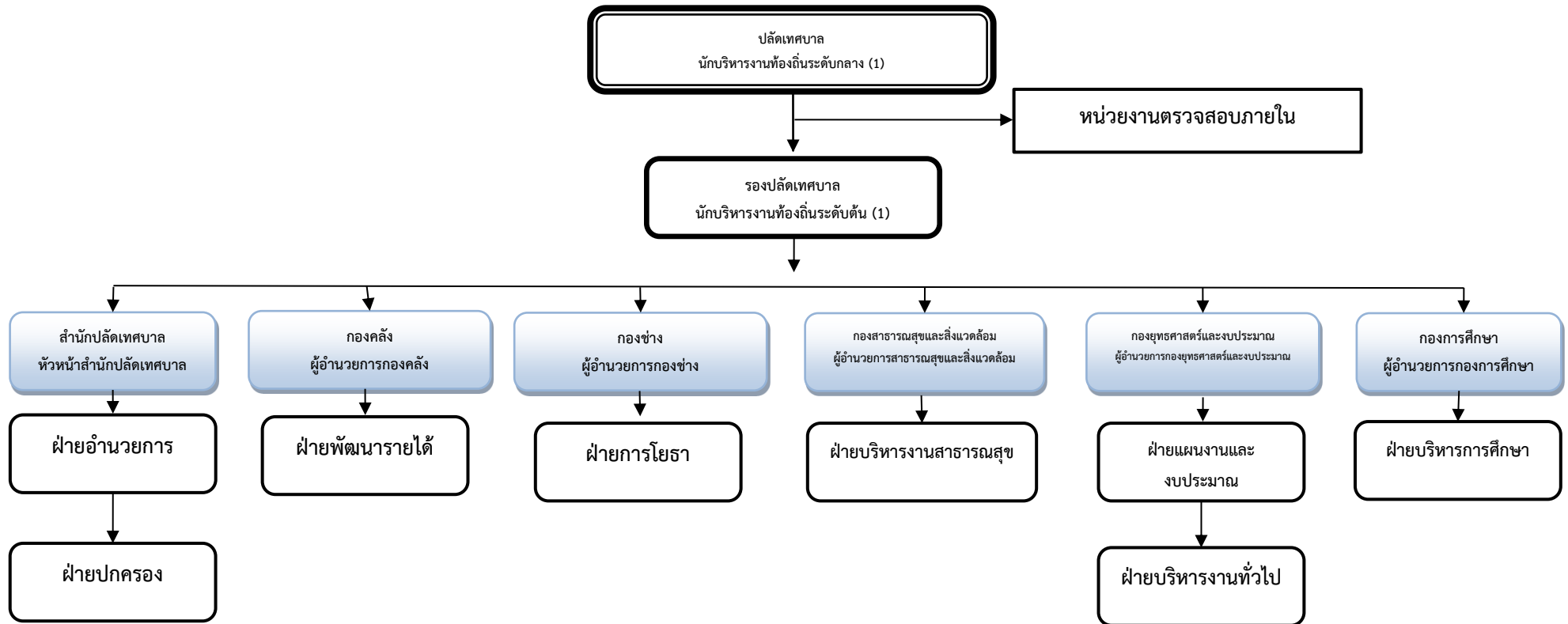

โครงสร้างสำนักปลัดเทศบาล เทศบาลตำบลหนองขอนกว้าง

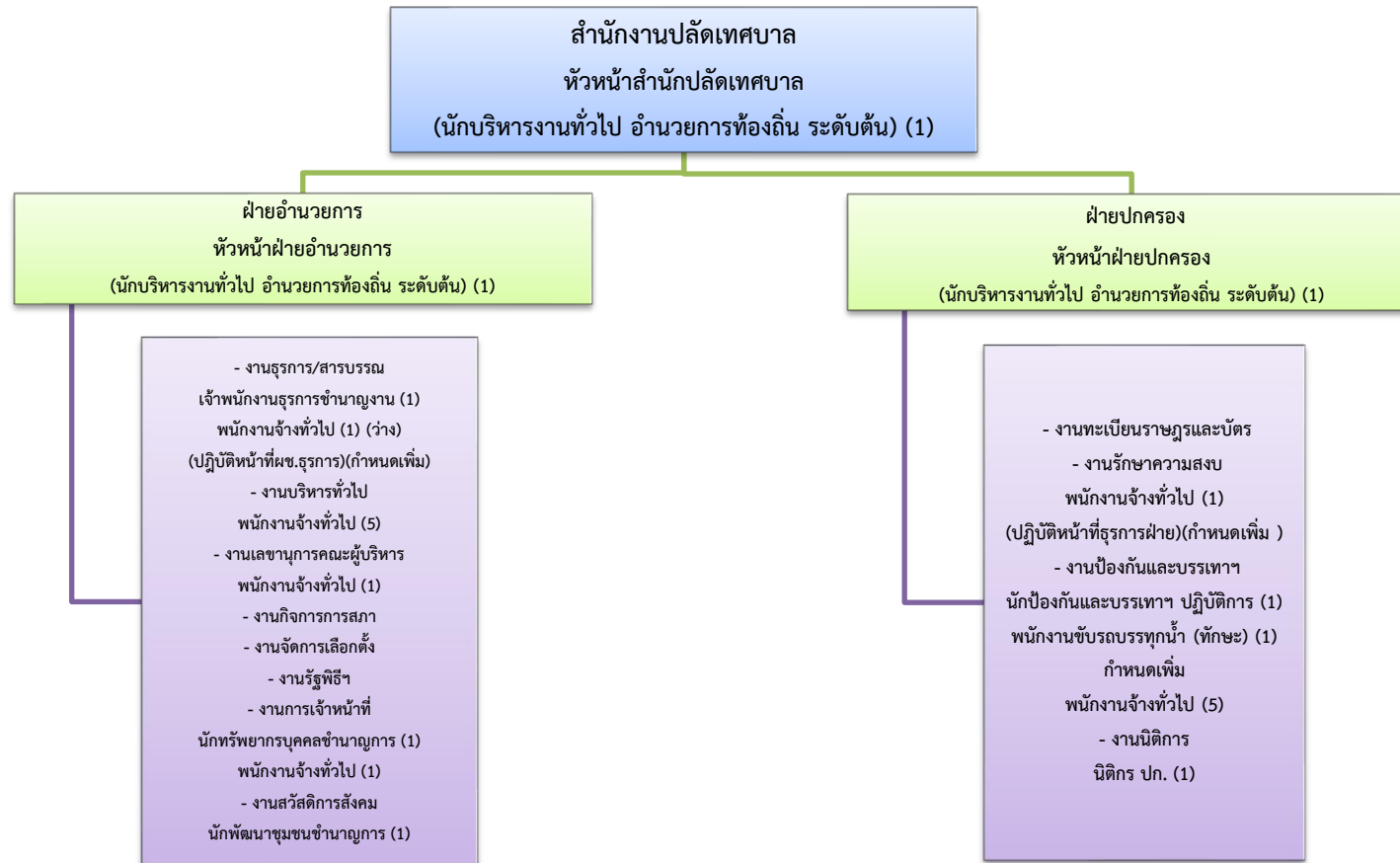

ระดับ	อำนวยการท้องถิ่น			วิชาการ				ทั่วไป			ลูกจ้างประจำ	พนักงานจ้าง		รวม
	ต้น	กลาง	สูง	ปฏิบัติการ	ชำนาญการ	ชำนาญการพิเศษ	เชี่ยวชาญ	ปฏิบัติงาน	ชำนาญงาน	อาวุโส		ภารกิจ	ทั่วไป*	
จำนวน	3	-	-	2	2	-	-	-	1	-	-	1	14	23

โครงสร้างกองคลัง เทศบาลตำบลหนองขอนกว้าง

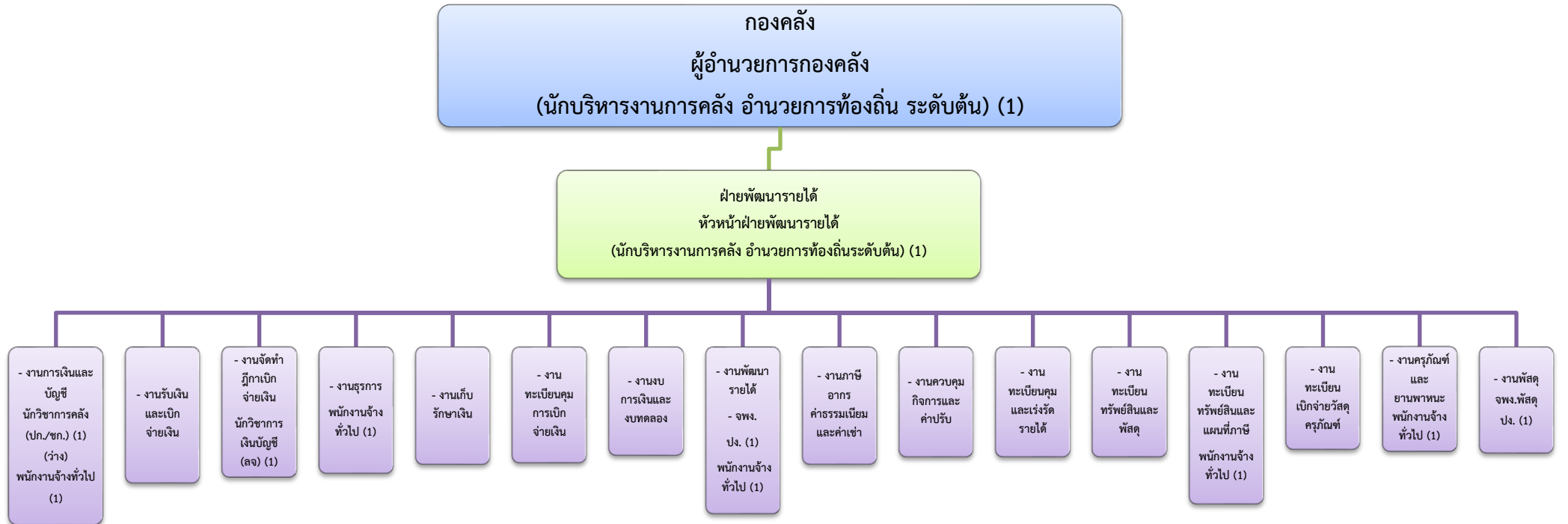

ระดับ	อำนาจการท้องถิ่น			วิชาการ				ทั่วไป			ลูกจ้างประจำ	พนักงานจ้าง		รวม
	ต้น	กลาง	สูง	ปฏิบัติการ	ชำนาญการ	ชำนาญการพิเศษ	เชี่ยวชาญ	ปฏิบัติงาน	ชำนาญงาน	อาวุโส		ภารกิจ	ทั่วไป*	
จำนวน	2	-	-	1	-	-	-	2	-	-	1	-	5	11

โครงสร้างกองช่าง เทศบาลตำบลหนองขอนกว้าง

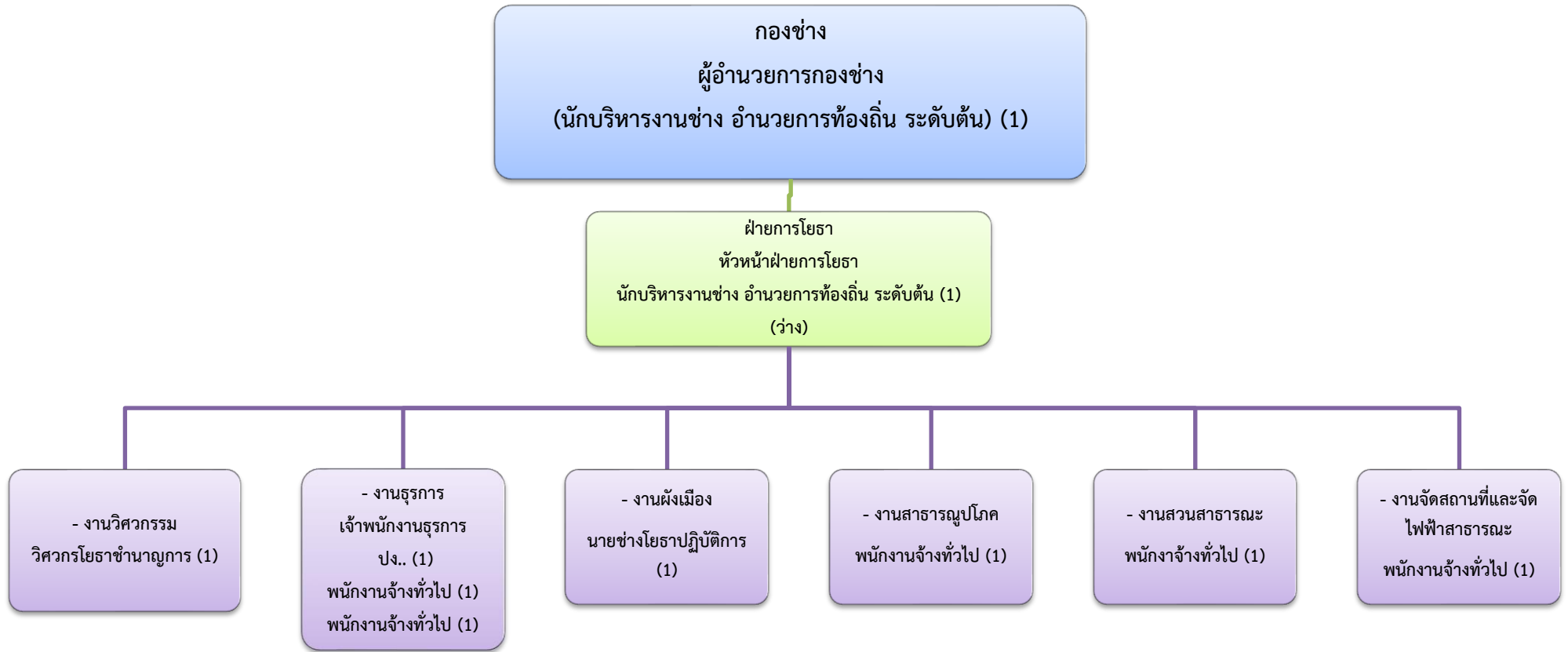

ระดับ	ผู้อำนวยการท้องถิ่น			วิชาการ				ทั่วไป			ลูกจ้างประจำ	พนักงานจ้าง		รวม
	ต้น	กลาง	สูง	ปฏิบัติการ	ชำนาญการ	ชำนาญการพิเศษ	เชี่ยวชาญ	ปฏิบัติงาน	ชำนาญงาน	อาวุโส		ภารกิจ	ทั่วไป*	
จำนวน	2	-	-	-	1	-	-	2	-	-	-	-	5	10

โครงสร้างกองการศึกษา เทศบาลตำบลหนองขอนกว้าง

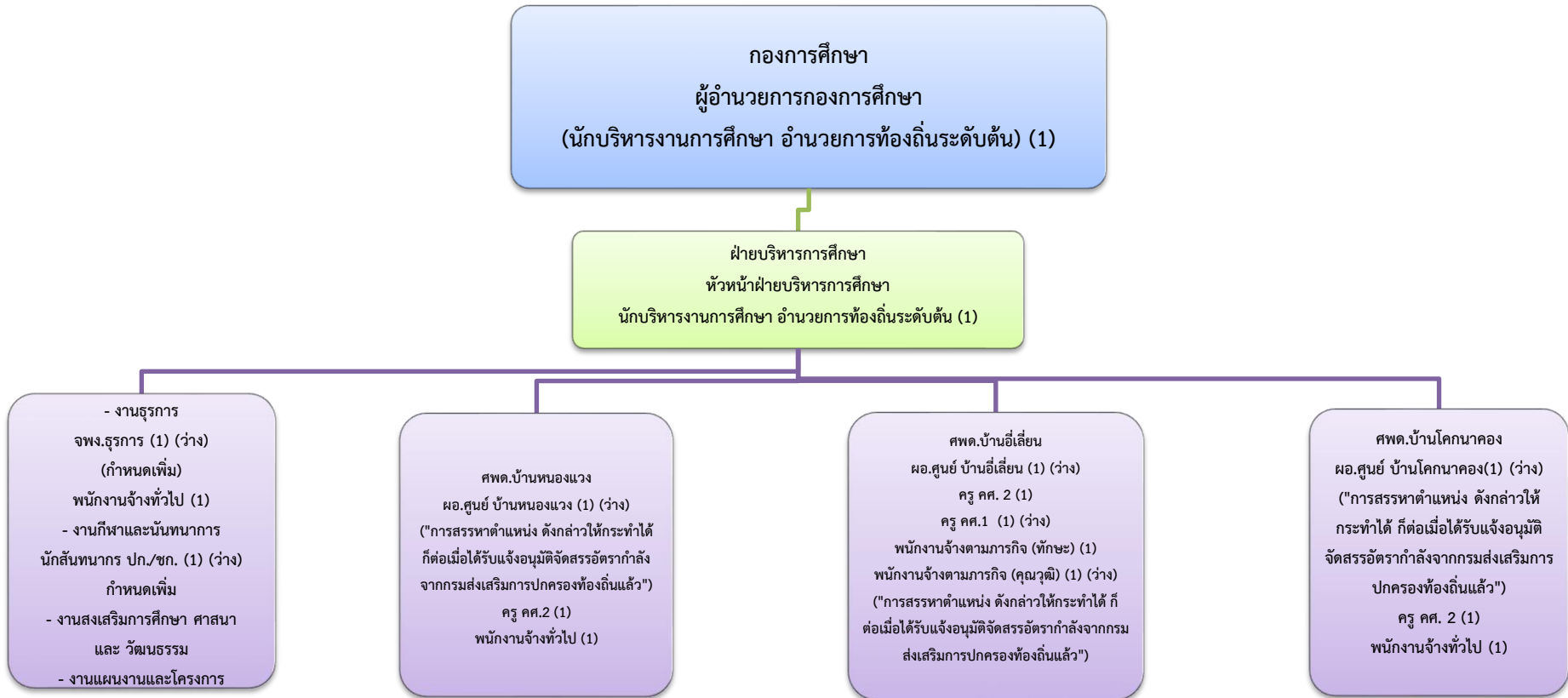

ระดับ	อำนาจการท้องถิ่น			วิชาการ				ทั่วไป			ครู			พนักงานจ้าง		รวม
	ต้น	กลาง	สูง	ปฏิบัติการ	ชำนาญการ	ชำนาญการพิเศษ	เชี่ยวชาญ	ปฏิบัติงาน	ชำนาญงาน	อาวุโส	ครู ผช.	ครู ค.ศ. 1-2	ผ.อ.	ภารกิจ	ทั่วไป*	
จำนวน	2	-	-	1	-	-	-	1	-	-	-	4	3	2	3	16

แบบท้ายประกาศเทศบาลตำบลหนองขอนกว้าง เรื่อง แผนอัตรากำลัง 3 ปี ประจำปีงบประมาณ พ.ศ. 2567 – 2569

ประกาศ ณ วันที่ 1 ตุลาคม พ.ศ. 2566

ที่	ชื่อ-สกุล	เลขที่ตำแหน่ง	ตำแหน่ง	ระดับ	เงินเดือน	เงินประจำตำแหน่ง	เงินเพิ่มอื่นๆ /เงินค่าตอบแทน	หมายเหตุ
1	ว่าที่ร้อยตรีคมคิด เครือเนตร	73-2-00-1101-001	ปลัดเทศบาล (นักบริหารงานท้องถิ่น)	กลาง	54,960	7,000	7,000	68,960
2	นางสุพรรณิ พรหมโท	73-2-00-1101-002	รองปลัดเทศบาล (นักบริหารงานท้องถิ่น)	ต้น	38,520	3,500	-	42,020
สำนักปลัดเทศบาล (01)								
3	นางสาวมนัสพร คานเพชรทา	73-2-01-2101-001	หัวหน้าสำนักปลัด (นักบริหารงานทั่วไป)	ต้น	38,520	3,500	-	42,020
4	จ.ส.อ.ราชิต ระพิมพ์	73-2-01-2101-002	หัวหน้าฝ่ายปกครอง (นักบริหารงานทั่วไป)	ต้น	41,550	1,500	3,320	46,370
5	สิบเอกชัชวาล ศรีหาบัติ	73-2-01-2101-003	หัวหน้าฝ่ายอำนวยการ (นักบริหารงานทั่วไป)	ต้น	38,520	1,500	-	40,020
6	นายยุทธนา ฉิมมาแก้ว (รับโอนมติ กทจ. 9/2566)	73-2-01-3105-001	นิติกร	ปก.	19,800	-	-	19,800
7	นายธนากร ธารากุลทิพย์	73-2-01-3201-001	นักทรัพยากรบุคคล	ชก.	27,480	-	-	27,480
8	นางสาวเรณู สืบสุวรรณ	73-2-01-3801-001	นักพัฒนาชุมชน	ชก.	21,240	-	-	21,240
9	พ.จ.ท.พลพัฒน์ นนทปัญญา	73-2-01-3810-001	นักป้องกัน และบรรเทาสาธารณภัย	ชก.	28,560	-	-	28,560
10	น.ส.นงนุช โพธิ์ลักษณ์	73-2-01-4101-001	เจ้าพนักงานธุรการ	ชง.	26,120	-	-	26,120
พนักงานจ้างตามภารกิจ								
11	ตำแหน่งว่าง กำหนดเพิ่มใหม่	-	พนักงานขับรถบรรทุกน้ำ (ทักษะ)		9,400	2,000	-	11,400 (ว่าง)
พนักงานจ้างทั่วไป								
12	นางสาวพรทิพย์ ขูลีดี	-	คนงาน	-	9,000	1,000	-	10,000
13	นางมานะ ผางสำเนียง	-	คนงาน	-	9,000	1,000	-	10,000
14	น.ส.กนกวรรณ ดีแก้ว	-	คนงาน	-	9,000	1,000	-	10,000

ที่	ชื่อ-สกุล	เลขที่ตำแหน่ง	ตำแหน่ง	ระดับ	เงินเดือน	เงินประจำตำแหน่ง	เงินเพิ่มอื่นๆ /เงินค่าตอบแทน	หมายเหตุ
15	นายสมพร พันธุ์กลาง		คนงาน		9,000	1,000	-	10,000
16	นายภานุมาศ ศรีบุญเรือง	-	คนงาน	-	9,000	1,000	-	10,000
17	นายธีระพล คำภูแสน	-	คนงาน	-	9,000	1,000	-	10,000
18	นายพงษ์ระพี กันหาชิน	-	คนงาน	-	9,000	1,000	-	10,000
19	นายรติวรรณ สุขศรี	-	คนงาน	-	9,000	1,000	-	10,000
20	นายสมบัติ จันทสมุทร	-	คนงาน	-	9,000	1,000	-	10,000
21	นายเจษฎา แสนโยระกะ	-	คนงาน	-	9,000	1,000	-	10,000
22	นายสมเกียรติ บ่อคำเกิด	-	คนงาน	-	9,000	1,000	-	10,000
23	ตำแหน่งว่าง (ลาออก 1 ต.ค. 66)	-	คนงาน	-	9,000	1,000	-	10,000 (ว่างเดิม)
24	ตำแหน่งว่าง (กำหนดเพิ่มใหม่)	-	คนงาน	-	9,000	1,000	-	10,000 (กำหนดเพิ่ม)
25	ตำแหน่งว่าง (กำหนดเพิ่มใหม่)	-	คนงาน	-	9,000	1,000	-	10,000 (กำหนดเพิ่ม)

สรุป สำนักปลัดเทศบาล (รวมกับสายบริหารงานท้องถิ่น)

รายการ	จำนวนตำแหน่ง	จำนวนผู้ครอง	ว่าง
พนักงานเทศบาล (ข้าราชการ)	10	10	0
ลูกจ้างประจำ	0	0	0
พนักงานจ้างตามภารกิจ (ทักษะ)	1	0	1
พนักงานจ้างตามภารกิจ (คุณวุฒิ)	0	0	0
พนักงานจ้างทั่วไป	14	11	3
รวม	25	21	4

11	ตำแหน่งว่าง กำหนดเพิ่มใหม่	-	พนักงานขับรถบรรทุกน้ำ (ทักษะ)	-	9,400	2,000.00	-	11,400 (ว่าง)
23	ตำแหน่งว่าง (ลาออก 1 ต.ค. 66)	-	คนงาน	-	9,000	1,000	-	10,000 (ว่างเดิม)
24	ตำแหน่งว่าง (กำหนดเพิ่มใหม่)	-	คนงาน	-	9,000	1,000	-	10,000 (กำหนดเพิ่ม)
25	ตำแหน่งว่าง (กำหนดเพิ่มใหม่)	-	คนงาน	-	9,000	1,000	-	10,000 (กำหนดเพิ่ม)

ที่	ชื่อ-สกุล	เลขที่ตำแหน่ง	ตำแหน่ง	ระดับ	เงินเดือน	เงินประจำ ตำแหน่ง	เงินเพิ่มอื่นๆ /เงิน ค่าตอบแทน	หมายเหตุ
<u>กองคลัง (04)</u>								
26	นางมนัญญา วิทักษาบุตร	73-2-04-2102-001	ผอ.กองคลัง (นักบริหารการคลัง)	ต้น	40,260	3,500	-	43,760
27	นางสาวนภัทนันท์ ภูสงวน	73-2-04-2102-002	หัวหน้าฝ่ายพัฒนารายได้ (นักบริหารการคลัง)	ต้น	29,110	1,500	-	30,610
28	ตำแหน่งว่าง	73-2-04-3201-001	นักวิชาการคลัง	ปก./ชก.	29,610	-	-	29,610 (ว่างเต็ม)
29	น.ส.รัชฎาพร ดอนแขอ้วน	73-2-04-4203-001	เจ้าพนักงานพัสดุ	ปง.	14,030	-	-	14,030
30	นางสาวมนกร รัตนวงศ์สกุล	73-2-04-4204-001	เจ้าพนักงานจัดเก็บรายได้	ปง.	14,030	-	-	14,030
	ลูกจ้างประจำ							
31	นางอุไรวรรณ คำดีบุญ	-	นักวิชาการเงินและบัญชี	-	23,340	-	-	23,340
	พนักงานจ้างทั่วไป			-				
32	น.ส.กาญจนาหทัย พรหมยาลี	-	คนงาน	-	9,000	1,000	-	10,000
33	ตำแหน่งว่าง (ลาออก 1 ต.ค. 66)	-	คนงาน	-	9,000	1,000	-	10,000 (ว่างเต็ม)
34	นางสาวอำภา พรหมเวียง	-	คนงาน	-	9,000	1,000	-	10,000
35	นางสาววันทนา จันทร์พันธ์	-	คนงาน	-	9,000	1,000	-	10,000
36	น.ส.วีรยา กัลยานาม	-	คนงาน	-	9,000	1,000	-	10,000

สรุป กองคลัง

รายการ	จำนวนตำแหน่ง	จำนวนผู้ครอง	ว่าง
พนักงานเทศบาล (ข้าราชการ)	5	4	1
ลูกจ้างประจำ	1	1	0
พนักงานจ้างตามภารกิจ (ทักษะ)	0	0	0
พนักงานจ้างตามภารกิจ (คุณวุฒิ)	0	0	0
พนักงานจ้างทั่วไป	5	4	1
รวม	11	9	2

28	ตำแหน่งว่าง	73-2-04-3201-001	นักวิชาการคลัง	ปก./ชก.	29,610	-	-	29,610 (ว่างเต็ม)
33	ตำแหน่งว่าง (ลาออก 1 ต.ค. 66)	-	คนงาน	-	9,000	1,000	-	10,000 (ว่างเต็ม)

ที่	ชื่อ-สกุล	เลขที่ตำแหน่ง	ตำแหน่ง	ระดับ	เงินเดือน	เงินประจำ ตำแหน่ง	เงินเพิ่มอื่นๆ /เงิน ค่าตอบแทน	หมายเหตุ
กองช่าง (05)								
37	นายนิรุกษ์ สิงห์ทอง	73-2-05-2103-001	ผอ.กองช่าง (นักบริหารงานช่าง)	ต้น	43,580	3,500	-	47,080
38	ตำแหน่งว่าง (กสส.สรรหา)	73-2-05-2103-001	หัวหน้าฝ่ายโยธา (นักบริหารงานช่าง)	ต้น	32,800	1,500	-	34,300 (ว่างเต็ม)
39	นายวิชัย ทิพชาติ	73-2-05-3701-001	วิศวกรโยธา	ชก.	33,000			33,000
40	นายอัครพงศ์ พันธุ์ศรี	73-2-05-4701-001	นายช่างโยธา	ปง.	14,030			14,030
41	น.ส.ปริยาภัสสร โหจันทร์แสง	73-2-05-4101-002	เจ้าพนักงานธุรการ กำหนดเพิ่ม มติทจ.12/2565	ปง.	14,030	-	-	14,030
	พนักงานจ้างทั่วไป							
42	นายภูมเรศ วาสโสหา (บรรจุ 2 ต.ค. 2566)	-	คนงาน	-	9,000	1,000	-	10,000
43	น.ส.อุไรรัตน์ คำดีบุญ	-	คนงาน	-	9,000	1,000	-	10,000
44	นายธีรวัฒน์ พาจันดี	-	คนงาน	-	9,000	1,000	-	10,000
45	นายสมชาย ชูรัตน์	-	คนงาน	-	9,000	1,000	-	10,000
46	นางสาวศิริกัลยา สุทธิบุญ		คนงาน	-	9,000	1,000	-	10,000

สรุป กองช่าง

รายการ	จำนวนตำแหน่ง	จำนวนผู้ครอง	ว่าง
พนักงานเทศบาล (ข้าราชการ)	5	4	1
ลูกจ้างประจำ	0	0	0
พนักงานจ้างตามภารกิจ (ทักษะ)	0	0	0
พนักงานจ้างตามภารกิจ (คุณวุฒิ)	0	0	0
พนักงานจ้างทั่วไป	5	5	0
รวม	10	9	1

38	ตำแหน่งว่าง (กสส.สรรหา)	73-2-05-2103-001	หัวหน้าฝ่ายโยธา (นักบริหารงานช่าง)	ต้น	32,800	1,500	-	34,300 (ว่างเต็ม)
----	----------------------------	------------------	---------------------------------------	-----	--------	-------	---	----------------------

ที่	ชื่อ-สกุล	เลขที่ตำแหน่ง	ตำแหน่ง	ระดับ	เงินเดือน	เงินประจำ ตำแหน่ง	เงินเพิ่มอื่นๆ /เงิน ค่าตอบแทน	หมายเหตุ
กองสาธารณสุขและสิ่งแวดล้อม (06)								
47	นายเอกนรินทร์ รัชยศ	73-2-06-2104-001	ผอ.กองสาธารณสุข (นักบริหารงานสาธารณสุข)	ต้น	37,960	3,500	-	41,460
48	นางสุภัทสร่า พิจิตรศิริ	73-2-06-2104-002	หน.ฝ่ายบริหารงานสาธารณสุข (นักบริหารงานสาธารณสุข)	ต้น	36,310	1,500	-	37,810
49	ตำแหน่งว่าง (กำหนดเพิ่มเติม)	73-2-06-3601-001	นักวิชาการสาธารณสุข	ปก./ชก.	29,610	0	-	29,610 (กำหนดเพิ่ม)
50	นางยุภาวรรณ คำจันทวงษา	73-02-06-3606-001	นักวิชาการสุขาภิบาล	ปก.	20,440	-	-	20,440
	พนักงานจ้างทั่วไป							
51	นางสาวณัฐภรณ์ งามวงศ์	-	คนงาน	-	9,000	1,000	-	10,000
52	นายเกรียงศักดิ์ แจ่มอโศก	-	คนงาน	-	9,000	1,000	-	10,000
53	นายวิษณุ คำทะเนตร	-	คนงาน	-	9,000	1,000	-	10,000
54	นายประทวน โคตรศรี (บรรจุ 2 ต.ค. 2566)	-	คนงาน	-	9,000	1,000	-	10,000
55	น.ส.ณัฐพร จันทสมุทร	-	คนงาน	-	9,000	1,000	-	10,000
56	นายทองแดง แสงสิงห์	-	คนงาน	-	9,000	1,000	-	10,000
57	นายสมบูรณ์ มะคำศรี	-	คนงาน	-	9,000	1,000	-	10,000
58	นายบัวจันทร์ พलगาม	-	คนงาน	-	9,000	1,000	-	10,000

สรุป กองสาธารณสุขและสิ่งแวดล้อม

รายการ	จำนวนตำแหน่ง	จำนวนผู้ครอง	ว่าง
พนักงานเทศบาล (ข้าราชการ)	4	3	1
ลูกจ้างประจำ	0	0	0
พนักงานจ้างตามภารกิจ (ทักษะ)	0	0	0
พนักงานจ้างตามภารกิจ (คุณวุฒิ)	0	0	0
พนักงานจ้างทั่วไป	8	8	0
รวม	12	11	1

49	ตำแหน่งว่าง (กำหนดเพิ่มใหม่)	73-2-06-3601-001	นักวิชาการสาธารณสุข	ปก./ชก.	29,610	0	-	29,610 (กำหนดเพิ่ม)
----	---------------------------------	------------------	---------------------	---------	--------	---	---	------------------------

ที่	ชื่อ-สกุล	เลขที่ตำแหน่ง	ตำแหน่ง	ระดับ	เงินเดือน	เงินประจำตำแหน่ง	เงินเพิ่มอื่นๆ /เงินค่าตอบแทน	หมายเหตุ
กองยุทธศาสตร์และงบประมาณ (07)								
59	นางสุกัญญา ศิริริ้วไพวงษ์	73-2-07-2101-004	ผอ.กองยุทธศาสตร์ฯ (นักบริหารงานทั่วไป)	ต้น	41,550	3,500		45,050
60	นายสุรพล วรรณรัฐ	73-2-07-2101-006	หน.ฝ่ายแผนงานฯ (นักบริหารงานทั่วไป)	ต้น	34,110	1,500		35,610
61	นางสาวดารณี ศรีพอ	73-2-07-2101-006	หน.ฝ่ายบริหารงานทั่วไป (นักบริหารงานทั่วไป)	ต้น	36,310	1,500		37,810
	พนักงานจ้างทั่วไป							
62	น.ส.วงษ์สุภา อรทัย	-	คนงาน	-	9,000	1,000	-	10,000
63	ตำแหน่งว่าง (กำหนดเพิ่มใหม่)	-	คนงาน	-	9,000	1,000	-	10,000 (กำหนดเพิ่ม)

สรุป กองยุทธศาสตร์และงบประมาณ

รายการ	จำนวนตำแหน่ง	จำนวนผู้ครอง	ว่าง
พนักงานเทศบาล (ข้าราชการ)	3	3	0
ลูกจ้างประจำ	0	0	0
พนักงานจ้างตามภารกิจ (ทักษะ)	0	0	0
พนักงานจ้างตามภารกิจ (คุณวุฒิ)	0	0	0
พนักงานจ้างทั่วไป	2	1	1
รวม	5	4	1

63	ตำแหน่งว่าง (กำหนดเพิ่มใหม่)	-	คนงาน	-	9,000	1,000	-	10,000 (กำหนดเพิ่ม)
----	---------------------------------	---	-------	---	-------	-------	---	------------------------

ที่	ชื่อ-สกุล	เลขที่ตำแหน่ง	ตำแหน่ง	ระดับ	เงินเดือน	เงินประจำตำแหน่ง	เงินเพิ่มอื่นๆ /เงินค่าตอบแทน	หมายเหตุ
กองการศึกษา								
64	น.ส.นริรินทร์ นุชัยรัมย์	73-2-08-2107-001	ผอ.กองการศึกษา (นักบริหารงานศึกษา)	ต้น	36,860	3,500	-	40,360
65	นางรัชนิพร ศรีนพรัตน์ (รับโอน 16 ต.ค. 66)	73-2-08-2107-002	หน.ฝ่ายบริหารการศึกษา (นักบริหารงานศึกษา)	ต้น	36,310	1,500	-	37,810
66	ตำแหน่งว่าง (กำหนดเพิ่มเติม)	73-2-08-3806-001	นักสันทนการ กำหนดเพิ่ม มติทจ.9/2566	ปก./ชก.	29,610	-	-	29,610 (กำหนดเพิ่ม)
67	ตำแหน่งว่าง (กำหนดเพิ่มเติม)	73-2-08-4101-003	เจ้าพนักงานธุรการ กำหนดเพิ่ม มติทจ.9/2566	ปง./ชง	24,825	-	-	24,825 (กำหนดเพิ่ม)
พนักงานครูเทศบาล								
68	ตำแหน่งว่าง (กำหนดเพิ่มเติม)	-	ผอ.ศพด.บ้านหนองแวง กำหนดเพิ่ม มติทจ.9/2566		-	-	-	สธ.จัดสรร "การสรรหาตำแหน่ง ดังกล่าวให้กระทำได้ ก็ต่อเมื่อได้รับแจ้งอนุมัติจัดสรรอัตรากำลังจากกรมส่งเสริมการปกครองท้องถิ่นแล้ว "
69	ตำแหน่งว่าง (กำหนดเพิ่มเติม)	-	ผอ.ศพด.บ้านอี่เสียน กำหนดเพิ่ม มติทจ.9/2566		-	-	-	สธ.จัดสรร "การสรรหาตำแหน่ง ดังกล่าวให้กระทำได้ ก็ต่อเมื่อได้รับแจ้งอนุมัติจัดสรรอัตรากำลังจากกรมส่งเสริมการปกครองท้องถิ่นแล้ว "
70	ตำแหน่งว่าง (กำหนดเพิ่มเติม)	-	ผอ.ศพด.บ้านโคกนาคอง กำหนดเพิ่ม มติทจ.9/2566		-	-	-	สธ.จัดสรร "การสรรหาตำแหน่ง ดังกล่าวให้กระทำได้ ก็ต่อเมื่อได้รับแจ้งอนุมัติจัดสรรอัตรากำลังจากกรมส่งเสริมการปกครองท้องถิ่นแล้ว "
71	ตำแหน่งว่าง	73-2-08-6600-664	ครูผู้ช่วย	ค.ศ. 1	29,610	-	-	29,610 (ว่างเดิม) สธ.จัดสรร
72	นางสาวธัญญรัตน์ อินทวิงสุข	73-2-08-6600-665	ครูชำนาญการ	ค.ศ. 2	30,550	3,500	-	34,050 สธ.จัดสรร
73	นางวณิชชา เปี้ยจันทิก	73-2-08-6600-666	ครูชำนาญการ	ค.ศ. 2	25,430	3,500	-	28,930 สธ.จัดสรร
74	นางสาวปราณี พงษาเทศ	73-2-08-6600-667	ครูชำนาญการ	ค.ศ. 2	25,350	3,500	-	28,850 สธ.จัดสรร
พนักงานจ้างตามภารกิจ								
75	นางสาวจิรัชยา สุขประมา	-	ผู้ช่วยครูผู้ดูแลเด็ก	ทักษะ	15,150	-	-	สธ.จัดสรร
76	ตำแหน่งว่าง	-	ผู้ช่วยครูผู้ดูแลเด็ก กำหนดเพิ่ม มติทจ.12/2565	คุณวุฒิ	15,000	-	-	สธ.จัดสรร "การสรรหาตำแหน่ง ดังกล่าวให้กระทำได้ ก็ต่อเมื่อได้รับแจ้งอนุมัติจัดสรรอัตรากำลังจากกรมส่งเสริมการปกครองท้องถิ่นแล้ว "

ที่	ชื่อ-สกุล	เลขที่ตำแหน่ง	ตำแหน่ง	ระดับ	เงินเดือน	เงินประจำตำแหน่ง	เงินเพิ่มอื่นๆ /เงินค่าตอบแทน	หมายเหตุ
	พนักงานจ้างทั่วไป							
77	นางสาวกัญญกร ไหมวงษ์ (บรรจุ 2 ต.ค. 2566)	-	คนงาน	-	9,000	1,000	-	10,000 ว่างเดิม
78	นางสาวบุษยากร บุตรดีจิ้น	-	ผู้ดูแลเด็ก	-	9,000	1,000	-	10,000 สถ.จัดสรร
79	นางสาวธัญญา พรหมยาลี	-	ผู้ดูแลเด็ก	-	9,000	1,000	-	10,000 สถ.จัดสรร

สรุป กองการศึกษา

รายการ	จำนวนตำแหน่ง	จำนวนผู้ครอง	ว่าง
พนักงานเทศบาล (ข้าราชการ)	4	2	2
พนักงานครูเทศบาล	7	3	4
ลูกจ้างประจำ	0	0	0
พนักงานจ้างตามภารกิจ (ทักษะ)	1	1	0
พนักงานจ้างตามภารกิจ (คุณวุฒิ)	1	0	1
พนักงานจ้างทั่วไป	3	3	0
รวม	16	9	7

66	ตำแหน่งว่าง (กำหนดเพิ่มใหม่)	73-2-08-3806-001	นักสันทนการ กำหนดเพิ่ม มติทจ.9/2566	ปก./ชก.	29,610	-	-	29,610 (กำหนดเพิ่ม)
67	ตำแหน่งว่าง (กำหนดเพิ่มใหม่)	73-2-08-4101-003	เจ้าพนักงานธุรการ กำหนดเพิ่ม มติทจ.9/2566	ปง./ชง	24,825	-	-	24,825 (กำหนดเพิ่ม)
68	ตำแหน่งว่าง (กำหนดเพิ่มใหม่)	-	ผอ.ศพด.บ้านหนองแวง กำหนดเพิ่ม มติทจ.9/2566		-	-	-	สถ.จัดสรร "การสรรหาตำแหน่ง ดังกล่าวให้กระทำได้ ก็ต่อเมื่อได้รับแจ้งอนุมัติจัดสรรอัตรากำลังจากกรมส่งเสริมการปกครองท้องถิ่นแล้ว "
69	ตำแหน่งว่าง (กำหนดเพิ่มใหม่)	-	ผอ.ศพด.บ้านอี่เลียน กำหนดเพิ่ม มติทจ.9/2566		-	-	-	สถ.จัดสรร "การสรรหาตำแหน่ง ดังกล่าวให้กระทำได้ ก็ต่อเมื่อได้รับแจ้งอนุมัติจัดสรรอัตรากำลังจากกรมส่งเสริมการปกครองท้องถิ่นแล้ว "
70	ตำแหน่งว่าง (กำหนดเพิ่มใหม่)	-	ผอ.ศพด.บ้านโคกนาคอง กำหนดเพิ่ม มติทจ.9/2566		-	-	-	สถ.จัดสรร "การสรรหาตำแหน่ง ดังกล่าวให้กระทำได้ ก็ต่อเมื่อได้รับแจ้งอนุมัติจัดสรรอัตรากำลังจากกรมส่งเสริมการปกครองท้องถิ่นแล้ว "
71	ตำแหน่งว่าง	73-2-08-6600-664	ครูผู้ช่วย	ค.ศ. 1	29,610	-	-	29,610 สถ.จัดสรร (ว่างเดิม)
76	ตำแหน่งว่าง	-	ผู้ช่วยครูผู้ดูแลเด็ก กำหนดเพิ่ม มติทจ.12/2565	คุณวุฒิ	15,000	-	-	สถ.จัดสรร "การสรรหาตำแหน่ง ดังกล่าวให้กระทำได้ ก็ต่อเมื่อได้รับแจ้งอนุมัติจัดสรรอัตรากำลังจากกรมส่งเสริมการปกครองท้องถิ่นแล้ว "

หน่วยตรวจสอบภายใน (12)

ที่	ชื่อ-สกุล	กรอบอัตรากำลังใหม่			เงินเดือน			หมายเหตุ
		เลขที่ตำแหน่ง	ตำแหน่ง	ระดับ	เงินเดือน	เงินประจำตำแหน่ง	เงินเพิ่มอื่นๆ /เงินค่าตอบแทน	
	หน่วยตรวจสอบภายใน							
80	ตำแหน่งว่าง	73-2-12-3205-001	นักวิชาการตรวจสอบภายใน	ปก./ชก.	29,610	-	-	29,610 (ว่างเต็ม)

สรุป หน่วยตรวจสอบภายใน (12)

รายการ	จำนวนตำแหน่ง	จำนวนผู้ครอง	ว่าง
พนักงานเทศบาล (ข้าราชการ)	1	0	1
ลูกจ้างประจำ	0	0	0
พนักงานจ้างตามภารกิจ (ทักษะ)	0	0	0
พนักงานจ้างตามภารกิจ (คุณวุฒิ)	0	0	0
พนักงานจ้างทั่วไป	0	0	0
รวม	1	0	1

สรุปทุกกอง

สรุป สำนักปลัดเทศบาล (รวมกับสายบริหารงานท้องถิ่น)

รายการ	จำนวนตำแหน่ง	จำนวนผู้ครอง	ว่าง
พนักงานเทศบาล (ข้าราชการ)	10	10	0
ลูกจ้างประจำ	0	0	0
พนักงานจ้างตามภารกิจ (ทักษะ)	1	0	1
พนักงานจ้างตามภารกิจ (คุณวุฒิ)	0	0	0
พนักงานจ้างทั่วไป	14	11	3
รวม	25	21	4

สรุป กองคลัง

รายการ	จำนวนตำแหน่ง	จำนวนผู้ครอง	ว่าง
พนักงานเทศบาล (ข้าราชการ)	5	4	1
ลูกจ้างประจำ	1	1	0
พนักงานจ้างตามภารกิจ (ทักษะ)	0	0	0
พนักงานจ้างตามภารกิจ (คุณวุฒิ)	0	0	0
พนักงานจ้างทั่วไป	5	4	1
รวม	11	9	2

สรุป กองช่าง

รายการ	จำนวนตำแหน่ง	จำนวนผู้ครอง	ว่าง
พนักงานเทศบาล (ข้าราชการ)	5	4	1
ลูกจ้างประจำ	0	0	0
พนักงานจ้างตามภารกิจ (ทักษะ)	0	0	0
พนักงานจ้างตามภารกิจ (คุณวุฒิ)	0	0	0
พนักงานจ้างทั่วไป	5	5	0
รวม	10	9	1

สรุป กองสาธารณสุขและสิ่งแวดล้อม

รายการ	จำนวนตำแหน่ง	จำนวนผู้ครอง	ว่าง
พนักงานเทศบาล (ข้าราชการ)	4	3	1
ลูกจ้างประจำ	0	0	0
พนักงานจ้างตามภารกิจ (ทักษะ)	0	0	0
พนักงานจ้างตามภารกิจ (คุณวุฒิ)	0	0	0
พนักงานจ้างทั่วไป	8	8	0
รวม	12	11	1

สรุป กองยุทธศาสตร์และงบประมาณ

รายการ	จำนวนตำแหน่ง	จำนวนผู้ครอง	ว่าง
พนักงานเทศบาล (ข้าราชการ)	3	3	0
ลูกจ้างประจำ	0	0	0
พนักงานจ้างตามภารกิจ (ทักษะ)	0	0	0
พนักงานจ้างตามภารกิจ (คุณวุฒิ)	0	0	0
พนักงานจ้างทั่วไป	2	1	1
รวม	5	4	1

สรุป กองการศึกษา

รายการ	จำนวนตำแหน่ง	จำนวนผู้ครอง	ว่าง
พนักงานเทศบาล (ข้าราชการ)	4	2	2
พนักงานครูเทศบาล	7	3	4
ลูกจ้างประจำ	0	0	0
พนักงานจ้างตามภารกิจ (ทักษะ)	1	1	0
พนักงานจ้างตามภารกิจ (คุณวุฒิ)	1	0	1
พนักงานจ้างทั่วไป	3	3	0
รวม	16	9	7

สรุป หน่วยตรวจสอบภายใน (12)

รายการ	จำนวนตำแหน่ง	จำนวนผู้ครอง	ว่าง
พนักงานเทศบาล (ข้าราชการ)	1	0	1
ลูกจ้างประจำ	0	0	0
พนักงานจ้างตามภารกิจ (ทักษะ)	0	0	0
พนักงานจ้างตามภารกิจ (คุณวุฒิ)	0	0	0
พนักงานจ้างทั่วไป	0	0	0
รวม	1	0	1

สรุป รวมทุกกอง

รายการ	จำนวนตำแหน่ง	จำนวนผู้ครอง	ว่าง
พนักงานเทศบาล (ข้าราชการ)	32	26	6
พนักงานครูเทศบาล	7	3	4
ลูกจ้างประจำ	1	1	0
พนักงานจ้างตามภารกิจ (ทักษะ)	2	1	1
พนักงานจ้างตามภารกิจ (คุณวุฒิ)	1	0	1
พนักงานจ้างทั่วไป	37	32	5
รวม	80	63	17

11	ตำแหน่งว่าง กำหนดเพิ่มเติมใหม่	-	พนักงานขับรถบรรทุกน้ำ (ทักษะ)	-	9,400	2,000.00	-	11,400 (ว่าง)
23	ตำแหน่งว่าง (ลาออก 1 ต.ค. 66)	-	คนงาน	-	9,000	1,000	-	10,000 (ว่างเดิม)
24	ตำแหน่งว่าง (กำหนดเพิ่มเติมใหม่)	-	คนงาน	-	9,000	1,000	-	10,000 (กำหนดเพิ่มเติม)
25	ตำแหน่งว่าง (กำหนดเพิ่มเติมใหม่)	-	คนงาน	-	9,000	1,000	-	10,000 (กำหนดเพิ่มเติม)
28	ตำแหน่งว่าง	73-2-04-3201-001	นักวิชาการคลัง	ปก./ชก.	29,610	-	-	29,610 (ว่างเดิม)
33	ตำแหน่งว่าง (ลาออก 1 ต.ค. 66)	-	คนงาน	-	9,000	1,000	-	10,000 (ว่างเดิม)
38	ตำแหน่งว่าง (กสส.สรรหา)	73-2-05-2103-001	หัวหน้าฝ่ายโยธา (นักบริหารงานช่าง)	ต้น	32,800	1,500	-	34,300 (ว่างเดิม)
49	ตำแหน่งว่าง (กำหนดเพิ่มเติมใหม่)	73-2-06-3601-001	นักวิชาการสาธารณสุข	ปก./ชก.	29,610	0	-	29,610 (กำหนดเพิ่มเติม)
63	ตำแหน่งว่าง (กำหนดเพิ่มเติมใหม่)	-	คนงาน	-	9,000	1,000	-	10,000 (กำหนดเพิ่มเติม)
66	ตำแหน่งว่าง (กำหนดเพิ่มเติมใหม่)	73-2-08-3806-001	นักสันตนากร กำหนดเพิ่ม มติทจ.9/2566	ปก./ชก.	29,610	-	-	29,610 (กำหนดเพิ่มเติม)
67	ตำแหน่งว่าง (กำหนดเพิ่มเติมใหม่)	73-2-08-4101-003	เจ้าพนักงานธุรการ กำหนดเพิ่ม มติทจ.9/2566	ปง./ชง	24,825	-	-	24,825 (กำหนดเพิ่มเติม)
68	ตำแหน่งว่าง (กำหนดเพิ่มเติมใหม่)	-	ผอ.ศพด.บ้านหนองแวง กำหนดเพิ่ม มติทจ.9/2566	-	-	-	-	สธ.จัดสรร
"การสรรหาตำแหน่ง ดังกล่าวให้กระทำได้ ก็ต่อเมื่อได้รับแจ้งอนุมัติจัดสรรอัตรากำลังจากกรมส่งเสริมการปกครองท้องถิ่นแล้ว "								
69	ตำแหน่งว่าง (กำหนดเพิ่มเติมใหม่)	-	ผอ.ศพด.บ้านอี่เลียน กำหนดเพิ่ม มติทจ.9/2566	-	-	-	-	สธ.จัดสรร
"การสรรหาตำแหน่ง ดังกล่าวให้กระทำได้ ก็ต่อเมื่อได้รับแจ้งอนุมัติจัดสรรอัตรากำลังจากกรมส่งเสริมการปกครองท้องถิ่นแล้ว "								

70	ตำแหน่งว่าง (กำหนดเพิ่มใหม่)	-	ผอ.ศพด.บ้านโคกนาคอง กำหนดเพิ่ม มติทจ.9/2566		-	-	-	สถ.จัดสรร
"การสรรหาตำแหน่ง ดังกล่าวให้กระทำได้ ก็ต่อเมื่อได้รับแจ้งอนุมัติจัดสรรอัตรากำลังจากกรมส่งเสริมการปกครองท้องถิ่นแล้ว "								
71	ตำแหน่งว่าง	73-2-08-6600-664	ครูผู้ช่วย	ค.ศ. 1	29,610	-	-	29,610 สถ.จัดสรร (ว่างเต็ม)
76	ตำแหน่งว่าง	-	ผู้ช่วยครูผู้ดูแลเด็ก กำหนดเพิ่ม มติทจ.12/2565	คุณวุฒิ	15,000	-	-	สถ.จัดสรร
"การสรรหาตำแหน่ง ดังกล่าวให้กระทำได้ ก็ต่อเมื่อได้รับแจ้งอนุมัติจัดสรรอัตรากำลังจากกรมส่งเสริมการปกครองท้องถิ่นแล้ว "								
80	ตำแหน่งว่าง	73-2-12-3205-001	นักวิชาการตรวจสอบภายใน	ปก./ชก.	29,610	-	-	29,610 (ว่างเต็ม)

แบบท้ายประกาศเทศบาลตำบลหนองขอนกว้าง เรื่อง แผนอัตรากำลัง 3 ปี ประจำปีงบประมาณ พ.ศ. 2567 – 2569 ประกาศ ณ วันที่ 1 ตุลาคม พ.ศ. 2566

ที่	ชื่อ-สกุล	คุณวุฒิ การศึกษา	กรอบอัตรากำลังเดิม			กรอบอัตรากำลังใหม่			เงินเดือน			หมายเหตุ
			เลขที่ตำแหน่ง	ตำแหน่ง	ระดับ	เลขที่ตำแหน่ง	ตำแหน่ง	ระดับ	เงินเดือน	เงินประจำ ตำแหน่ง	เงินเพิ่มอื่นๆ /เงิน ค่าตอบแทน	
1	ว่าที่ร้อยตรีคมคิด เครือเนตร	ป.โท	73-2-00-1101-001	ปลัดเทศบาล (นักบริหารงานท้องถิ่น)	กลาง	73-2-00-1101-001	ปลัดเทศบาล (นักบริหารงานท้องถิ่น)	กลาง	659,520 (54,960x12)	84,000 (7,000x12)	84,000 (7,000x12)	827,520
2	นางสุพรรณิ พรหมโท	รัฐประศาสนศาสตร์	73-2-00-1101-002	รองปลัดเทศบาล (นักบริหารงานท้องถิ่น)	ต้น	73-2-00-1101-002	รองปลัดเทศบาล (นักบริหารงานท้องถิ่น)	ต้น	462,240 (38,520x12)	42,000 (3,500x12)		504,240
3	นางสาวมนัสพร คานเพชรทา	ร.ม.รัฐศาสตร์	73-2-01-2101-001	หัวหน้าสำนักปลัดเทศบาล (นักบริหารงานทั่วไป)	ต้น	73-2-01-2101-001	หัวหน้าสำนักปลัด (นักบริหารงานทั่วไป)	ต้น	462,240 (38,520x12)	42,000 (3,500x12)		504,240
4	จ.ส.อ.ราชิต ระพิมพ์	วท.บ.ก่อสร้าง	73-2-01-2101-002	หัวหน้าฝ่ายปกครอง (นักบริหารงานทั่วไป)	ต้น	73-2-01-2101-002	หัวหน้าฝ่ายปกครอง (นักบริหารงานทั่วไป)	ต้น	498,600 (41,550x12)	18,000 (1,500x12)	39,840 (3,320x12)	556,440
5	สิบเอกชัชวาล ศรีหาบัติ	ร.ม.รัฐศาสตร์	73-2-01-2101-003	หัวหน้าฝ่ายอำนวยการ (นักบริหารงานทั่วไป)	ต้น	73-2-01-2101-003	หัวหน้าฝ่ายอำนวยการ (นักบริหารงานทั่วไป)	ต้น	462,240 (38,520x12)	18,000 (1,500x12)		480,240
6	นายยุทธนา ฉิมมาแก้ว	นิติศาสตรบัณฑิต	73-2-01-3105-001	นิติกร	ปก.	73-2-01-3105-001 มติกทจ. 12/2565	นิติกร โอนย้าย 3 มค 66	ปก.	237,600 (19,800x12)			237,600
7	นายธนากร ธารากุลทิพย์	บริหารธุรกิจมหาบัณฑิต	73-2-01-3201-001	นักทรัพยากรบุคคล	ชก.	73-2-01-3201-001	นักทรัพยากรบุคคล	ชก.	329,760 (27,480x12)			329,760
8	นางสาวเรณู สืบสุวรรณ	รัฐประศาสนศาสตรมหาบัณฑิต	73-2-01-3801-001	นักพัฒนาชุมชน	ชก.	73-2-01-3801-001	นักพัฒนาชุมชน	ชก.	254,880 (21,240x12)			254,880
9	พ.จ.ท.พลพัฒน์ นนทปัญญา	ร.ป.บ.	73-2-01-3810-001	นักป้องกัน และบรรเทาสาธารณภัย	ปก.	73-2-01-3810-001	นักป้องกัน และบรรเทาสาธารณภัย	ปก.	339,000 (28,250x12)			339,000
10	น.ส.นงนุช โพธิ์ลักษณ์	ปวส.คอมพิวเตอร์	73-2-01-4101-001	เจ้าพนักงานธุรการ	ชง.	73-2-01-4101-001	เจ้าพนักงานธุรการ	ชง.	313,440 (26,120x12)			313,440

ที่	ชื่อ-สกุล	คุณวุฒิ การศึกษา	กรอบอัตราเก่าเดิม			กรอบอัตรากำลังใหม่			เงินเดือน			หมายเหตุ
			เลขที่ตำแหน่ง	ตำแหน่ง	ระดับ	เลขที่ตำแหน่ง	ตำแหน่ง	ระดับ	เงินเดือน	เงินประจำ ตำแหน่ง	เงินเพิ่มอื่นๆ /เงิน ค่าตอบแทน	
	พนักงานจ้างตามภารกิจ											
11	กำหนดเพิ่ม (มติทจ. 9/2666)	-	-	-	-	-	พนักงานขับรถบรรทุกน้ำ	ทักษะ	112,800 (9,400*12)	-	24,000 (2,000*12)	136,800 (กำหนดเพิ่ม)
	พนักงานจ้างทั่วไป											
12	นางสาวพรทิพย์ ชูลีตี	ม.6	-	คนงาน	-	-	คนงาน	-	108,000 (9,000*12)	-	-	108,000
13	นางมานะ ผางสำเนียง	ป.6	-	คนงาน	-	-	คนงาน	-	108,000 (9,000*12)	-	-	108,000
14	น.ส.กนกวรรณ ดีแก้ว	ม.6	-	คนงาน	-	-	คนงาน	-	108,000 (9,000*12)	-	-	108,000
15	นายสมพร พันธุ์กลาง	ป.6	-	คนงาน	-	-	คนงาน	-	108,000 (9,000*12)	-	-	108,000
16	นายภาณุมาศ ศรีบุญเรือง	ม.3	-	คนงาน	-	-	คนงาน	-	108,000 (9,000*12)	-	-	108,000
17	นายธีระพล คำภูแสน	ปวช.	-	คนงาน	-	-	คนงาน	-	108,000 (9,000*12)	-	-	108,000
18	นายพงษ์ระพี กันหาชิน	ปวส.	-	คนงาน	-	-	คนงาน	-	108,000 (9,000*12)	-	-	108,000
19	นายรติวรรณ สุขศรี	ปวส.	-	คนงาน	-	-	คนงาน	-	108,000 (9,000*12)	-	-	108,000
20	นายสมบัติ จันทสมุท	ม.6	-	คนงาน	-	-	คนงาน	-	108,000 (9,000*12)	-	-	108,000

ที่	ชื่อ-สกุล	คุณวุฒิ การศึกษา	กรอบอัตราค่าจ้างเดิม			กรอบอัตราค่าจ้างใหม่			เงินเดือน			หมายเหตุ
			เลขที่ตำแหน่ง	ตำแหน่ง	ระดับ	เลขที่ตำแหน่ง	ตำแหน่ง	ระดับ	เงินเดือน	เงินประจำ ตำแหน่ง	เงินเพิ่มอื่นๆ /เงิน ค่าตอบแทน	
21	นายเจษฎา แสนโยระกะ	ปวส.	-	คนงาน	-	-	คนงาน	-	108,000 (9,000*12)	-	-	108,000
22	นายสมเกียรติ บ่อคำเกิด	ป.6	-	คนงาน	-	-	คนงาน	-	108,000 (9,000*12)	-	-	108,000
23	ตำแหน่งว่าง (ลาออก 1 ต.ค. 2566)	-	-	คนงาน	-	-	คนงาน	-	108,000 (9,000*12)	-	-	108,000 (ว่างเดิม)
24	กำหนดเพิ่ม (มติทจ. 9/2666)	-	-	-	-	-	คนงาน	-	108,000 (9,000*12)	-	-	108,000 (กำหนดเพิ่ม)
25	กำหนดเพิ่ม (มติทจ. 9/2666)	-	-	-	-	-	คนงาน	-	108,000 (9,000*12)	-	-	108,000 (กำหนดเพิ่ม)

กองคลัง (04)

ที่	ชื่อ-สกุล	คุณวุฒิ การศึกษา	กรอบอัตรากำลังเดิม			กรอบอัตรากำลังใหม่			เงินเดือน			หมายเหตุ
			เลขที่ตำแหน่ง	ตำแหน่ง	ระดับ	เลขที่ตำแหน่ง	ตำแหน่ง	ระดับ	เงินเดือน	เงินประจำ ตำแหน่ง	เงินเพิ่มอื่นๆ /เงิน ค่าตอบแทน	
	กองคลัง											
26	นางมณัญญา วิทักษาบุตร	บธ.บ.การบัญชี	73-2-04-2102-001	ผอ.กองคลัง (นักบริหารการคลัง)	ต้น	73-2-04-2102-001	ผอ.กองคลัง (นักบริหารการคลัง)	ต้น	483,120 (40,260x12)	42,000 (3,500x12)	-	525,120
27	นางสาวนภัทนันท์ ภูสงวน	บช.บ. การบัญชี	73-2-04-2102-002	หัวหน้าฝ่ายพัฒนารายได้ (นักบริหารการคลัง)	ต้น	73-2-04-2102-002	หัวหน้าฝ่ายพัฒนารายได้ (นักบริหารการคลัง)	ต้น	349,320 (29,110x12)	18,000 (1,500x12)	-	367,320
28	ตำแหน่งว่าง	-	73-2-04-3201-001	นักวิชาการคลัง	ปก./ชก.	73-2-04-3201-001	นักวิชาการคลัง	ปก./ชก.	355,320 (29,610x12)	-	-	355,320 (ว่างเดิม)
29	น.ส.รัชฎาพร ดอนแขอ้วน	ปวส.(การบัญชี)	73-2-04-4203-001	เจ้าพนักงานพัสดุ	ปง./ชง.	73-2-04-4203-001	เจ้าพนักงานพัสดุ	ปง.	168,360 (14,030*12)	-	-	168,360
30	นางสาวมนกร รัตน์วงศ์สกุล กำหนดเพิ่ม มติทจ.12/2565	ปตรี.วิทยาการคอมพิวเตอร์	73-2-04-4204-001	เจ้าพนักงานจัดเก็บรายได้ กำหนดเพิ่ม มติทจ.12/2565	ปง.	73-2-04-4204-001	เจ้าพนักงานจัดเก็บรายได้ 12/2565	ปง.	165,120 (13,760x12)	-	-	165,120
	ลูกจ้างประจำ											
31	นางอุไรวรรณ คำดีบุญ	บธ.บ. การบัญชี	-	นักวิชาการเงินและบัญชี	-	-	นักวิชาการเงินและบัญชี	-	280,080 (23,340x12)	-	-	280,080
	พนักงานจ้างทั่วไป											
32	น.ส.กาญจนาหทัย พรหมยาลี	ปวส.(การบัญชี)	-	คนงาน	-	-	คนงาน	-	108,000 (9,000*12)	-	-	108,000
33	ตำแหน่งว่าง (ลาออก 1 ต.ค. 2566)	-	-	คนงาน	-	-	คนงาน	-	108,000 (9,000*12)	-	-	108,000 (ว่างเดิม)
34	นางสาวอำภา พรหมเวียง	บธ.บ. การบัญชี	-	คนงาน	-	-	คนงาน	-	108,000 (9,000*12)	-	-	108,000

ที่	ชื่อ-สกุล	คุณวุฒิ การศึกษา	กรอบอัตราค่าจ้างเดิม			กรอบอัตราค่าจ้างใหม่			เงินเดือน			หมายเหตุ
			เลขที่ตำแหน่ง	ตำแหน่ง	ระดับ	เลขที่ตำแหน่ง	ตำแหน่ง	ระดับ	เงินเดือน	เงินประจำ ตำแหน่ง	เงินเพิ่มอื่นๆ /เงิน ค่าตอบแทน	
	พนักงานจ้างทั่วไป											
35	นางสาววันทนา จันทร์พันธ์	บธ.บ.การตลาด	-	คนงาน	-	-	คนงาน	-	108,000 (9,000*12)	-	-	108,000
36	น.ส.วีรยา กัลยานาม	บธ.บ. การบัญชี	-	คนงาน	-	-	คนงาน	-	108,000 (9,000*12)	-	-	108,000

กองช่าง (05)

ที่	ชื่อ-สกุล	คุณวุฒิ การศึกษา	กรอบอัตรากำลังเดิม			กรอบอัตรากำลังใหม่			เงินเดือน			หมายเหตุ
			เลขที่ตำแหน่ง	ตำแหน่ง	ระดับ	เลขที่ตำแหน่ง	ตำแหน่ง	ระดับ	เงินเดือน	เงินประจำ ตำแหน่ง	เงินเพิ่มอื่นๆ /เงิน ค่าตอบแทน	
37	นายนิรุภักดิ์ สิงห์ทอง	ก่อสร้าง	73-2-05-2103-001	ผอ.กองช่าง (นักบริหารงานช่าง)	ต้น	73-2-05-2103-001	ผอ.กองช่าง (นักบริหารงานช่าง)	ต้น	522,960 (43,580x12)	42,000 (3,500x12)	-	564,960
38	ตำแหน่งว่าง	-	73-2-05-2103-002	หัวหน้าฝ่ายโยธา (นักบริหารงานช่าง)	ต้น	73-2-05-2103-001	หัวหน้าฝ่ายโยธา (นักบริหารงานช่าง)	ต้น	393,600 (32,800*12)	18,000 (1,500*12)	-	411,600 (ว่างเดิม)
39	นายวิชัย ทิพชาติ	ป.ตรี (วิศวกรรมโยธา)	73-2-05-3701-001	วิศวกรโยธา	ชก.	73-2-05-3701-001	วิศวกรโยธา	ชก.	396,000 (33,000*12)	-	-	396,000
40	นายอัศวพงศ์ พันธุ์ศรี	อนุปริญญา (วิทยาศาสตร์)	73-2-05-4701-001	นายช่างโยธา	ปง.	73-2-05-4701-001	นายช่างโยธา	ปง.	168,360 (14,030*12)	-	-	168,360
41	น.ส.ปริยาภัสสร โหจันทร์แสง กำหนดเพิ่ม มติทจ.12/2565	ปวส. คอมพิวเตอร์ธุรกิจ	73-2-05-4101-002	เจ้าพนักงานธุรการ 12/2565	ปง.	73-2-05-4101-002	เจ้าพนักงานธุรการ 12/2565	ปง.	168,360 (14,030x12)	-	-	168,360
	พนักงานจ้างทั่วไป											
42	นายภูมเรศ วาสโสหา (บรรจุ 2 ต.ค. 2566)	ป.6	-	คนงาน	-	-	คนงาน	-	108,000 (9,000*12)	-	-	108,000
43	น.ส.อุไรรัตน์ คำติบุญ	ป.ตรี	-	คนงาน	-	-	คนงาน	-	108,000 (9,000*12)	-	-	108,000
44	นายธีรวัฒน์ พาจันดี	ปวส.	-	คนงาน	-	-	คนงาน	-	108,000 (9,000*12)	-	-	108,000
45	นายสมชาย ชูรัตน์	ป.6	-	คนงาน	-	-	คนงาน	-	108,000 (9,000*12)	-	-	108,000
46	นางสาวศิริกัลยา สุทธิบุญ	ป.6	-	คนงาน	-	-	คนงาน	-	108,000 (9,000*12)	-	-	108,000

กองสาธารณสุขและสิ่งแวดล้อม (06)

ที่	ชื่อ-สกุล	คุณวุฒิ การศึกษา	กรอบอัตราเก่าเดิม			กรอบอัตราค่าจ้างใหม่			เงินเดือน			หมายเหตุ
			เลขที่ตำแหน่ง	ตำแหน่ง	ระดับ	เลขที่ตำแหน่ง	ตำแหน่ง	ระดับ	เงินเดือน	เงินประจำ ตำแหน่ง	เงินเพิ่มอื่นๆ /เงิน ค่าตอบแทน	
	กองสาธารณสุขและสิ่งแวดล้อม											
47	นายเอกนรินทร์ ธงยศ	ป.โท รัฐประศาสนศาสตรมหาบัณฑิต	73-2-06-2104-001	ผอ.กองสาธารณสุข (นักบริหารงานสาธารณสุข)	ต้น	73-2-06-2104-001	ผอ.กองสาธารณสุข (นักบริหารงานสาธารณสุข)	ต้น	455,520 (37,960x12)	42,000 (3,500x12)	-	497,520
48	นางสุภัทสร่า พิจิตรศิริ	ป.ตรี สาธารณสุขศาสตรบัณฑิต	73-2-06-2104-002	หน.ฝ่ายบริการสาธารณสุข (นักบริหารงานสาธารณสุข)	ต้น	73-2-06-2104-002	หน.ฝ่ายบริหารงานสาธารณสุข (นักบริหารงานสาธารณสุข)	ต้น	435,720 (36,310*12)	18,000 (1,500*12)	-	453,720
49	กำหนดเพิ่ม (มติกทจ.9/2566)	-	-	-	-	73-2-06-3601-001	นักวิชาการสาธารณสุข	ปก./ชก.	355,320 (29,610x12)			355,320 (กำหนดเพิ่ม)
50	นางยุภาวรรณ คำจันทวงษา	ป.ตรี สาธารณสุขศาสตรบัณฑิต	73-02-06-3606-001	นักวิชาการสุขาภิบาล	ปก.	73-02-06-3606-001	นักวิชาการสุขาภิบาล	ปก.	245,280 (20,440*12)	-	-	245,280
	พนักงานจ้างทั่วไป											
51	นางสาวณัฐภรณ์ งามวงศ์	ปวส.	-	คนงาน	-	-	คนงาน	-	108,000 (9,000*12)	-	-	108,000
52	นายเกรียงศักดิ์ แจ่มอโศก	ม.6	-	คนงาน	-	-	คนงาน	-	108,000 (9,000*12)	-	-	108,000
53	นายวิษณุ คำทะเนตร	ปวส.	-	คนงาน	-	-	คนงาน	-	108,000 (9,000*12)	-	-	108,000
54	นายประทวน โคตรศรี (บรรจุ 2 ต.ค. 2566)	ป.6	-	คนงาน	-	-	คนงาน	-	108,000 (9,000*12)	-	-	108,000
55	น.ส.ณัฐพร จันทสมุทร	ป.ตรี	-	คนงาน	-	-	คนงาน	-	108,000 (9,000*12)	-	-	108,000

ที่	ชื่อ-สกุล	คุณวุฒิ การศึกษา	กรอบอัตราเก่าเดิม			กรอบอัตรากำลังใหม่			เงินเดือน			หมายเหตุ
			เลขที่ตำแหน่ง	ตำแหน่ง	ระดับ	เลขที่ตำแหน่ง	ตำแหน่ง	ระดับ	เงินเดือน	เงินประจำ ตำแหน่ง	เงินเพิ่มอื่นๆ /เงิน ค่าตอบแทน	
	พนักงานจ้างทั่วไป											
56	นายทองแดง แสงสิงห์	ป.ตรี	-	คนงาน	-	-	คนงาน	-	108,000 (9,000*12)	-	-	108,000
57	นายสมบูรณ์ มะคำศรี	ม.3	-	คนงาน	-	-	คนงาน	-	108,000 (9,000*12)	-	-	108,000
58	นายบัวจันทร์ พलगาม	ป.4	-	คนงาน	-	-	คนงาน	-	108,000 (9,000*12)	-	-	108,000

กองยุทธศาสตร์และงบประมาณ (07)

ที่	ชื่อ-สกุล	คุณวุฒิ การศึกษา	กรอบอัตรากำลังเดิม			กรอบอัตรากำลังใหม่			เงินเดือน			หมายเหตุ
			เลขที่ตำแหน่ง	ตำแหน่ง	ระดับ	เลขที่ตำแหน่ง	ตำแหน่ง	ระดับ	เงินเดือน	เงินประจำ ตำแหน่ง	เงินเพิ่มอื่นๆ /เงิน ค่าตอบแทน	
	กองยุทธศาสตร์และงบประมาณ											
59	นางสุกัญญา ศิริรำไพวงศ์	การพัฒนาท้องถิ่น	73-2-07-2101-004	ผอ.กองยุทธศาสตร์ฯ (นักบริหารงานทั่วไป)	ต้น	73-2-07-2101-004	ผอ.กองยุทธศาสตร์ฯ (นักบริหารงานทั่วไป)	ต้น	498,600 (41,550x12)	42,000 (3,500x12)		540,600
60	นายสุรพล วรพันธุ์	รัฐศาสตรบัณฑิต	73-2-07-2101-005	หน.ฝ่ายแผนงานฯ (นักบริหารงานทั่วไป)	ต้น	73-2-07-2101-006	หน.ฝ่ายแผนงานฯ (นักบริหารงานทั่วไป)	ต้น	409,320 (34,110x12)	18,000 (1,500x12)		427,320
61	นางสาวดารณี ศรีพอ	ป.ตรี บธ.บ.บริหารทรัพยากรมนุษย์	73-2-07-2101-006	หน.ฝ่ายบริหารงานทั่วไป (นักบริหารงานทั่วไป)	ต้น	73-2-07-2101-006	หน.ฝ่ายบริหารงานทั่วไป (นักบริหารงานทั่วไป)	ต้น	435,720 (36,310x12)	18,000 (1,500x12)		453,720
	พนักงานจ้างทั่วไป											
62	น.ส.วงษ์สุภา อรทัย	ป.ตรี	-	คนงาน	-	-	คนงาน	-	108,000 (9,000*12)	-	-	108,000
63	กำหนดเพิ่ม (มตคทจ.9/2566)	-	-	-	-	-	คนงาน	-	108,000 (9,000*12)	-	-	108,000 (กำหนดเพิ่ม)

กองการศึกษา (08)

ที่	ชื่อ-สกุล	คุณวุฒิการศึกษา	กรอบอัตราค่าจ้างเดิม			กรอบอัตราค่าจ้างใหม่			เงินเดือน			หมายเหตุ
			เลขที่ตำแหน่ง	ตำแหน่ง	ระดับ	เลขที่ตำแหน่ง	ตำแหน่ง	ระดับ	เงินเดือน	เงินประจำตำแหน่ง	เงินเพิ่มอื่นๆ /เงินค่าตอบแทน	
	กองการศึกษา											
64	น.ส.นริรินทร์ นุชชัยรัมย์		73-2-08-2107-001	ผอ.กองการศึกษาฯ (นักบริหารงานศึกษาฯ)	ต้น	73-2-08-2107-001	ผอ.กองการศึกษาฯ (นักบริหารงานศึกษาฯ)	ต้น	442,320 (36,860x12)	42,000 (3,500x12)		484,320
65	นางรัชนิพร ศรีนพรัตน์ (รับโอน 16 ต.ค. 66)	ศึกษาศาสตรมหาบัณฑิต	73-2-08-2107-002	หน.ฝ่ายบริหารการศึกษา (นักบริหารงานศึกษาฯ)	ต้น	73-2-08-2107-002	หน.ฝ่ายบริหารการศึกษา (นักบริหารงานศึกษาฯ)	ต้น	435,720 (36,310*12)	18,000 (1500*12)	-	453,720
66	กำหนดเพิ่ม (มติกทจ.9/2566)	-	-	-	-	73-2-08-3806-001	นักสันตนากร	ปก./ชก.	355,320 (29,610x12)	-	-	355,320 (กำหนดเพิ่ม)
67	กำหนดเพิ่ม (มติกทจ.9/2566)	-	-	-	-	73-2-08-4101-003	เจ้าพนักงานธุรการ	ปง./ชง.	297,900 (24,825*12)	-	-	297,900 (กำหนดเพิ่ม)
	พนักงานครูเทศบาล											
68	กำหนดเพิ่ม		-	-	-	-	ผอ.ศพด.บ้านหนองแวง	-	-	-	-	- สถ.จัดสรร
"การสรรหาตำแหน่ง ดังกล่าวให้กระทำได้ ก็ต่อเมื่อได้รับแจ้งอนุมัติจัดสรรอัตราค่าจ้างจากกรมส่งเสริมการปกครองท้องถิ่นแล้ว "												
69	กำหนดเพิ่ม		-	-	-	-	ผอ.ศพด.บ้านอี่เลียน	-	-	-	-	- สถ.จัดสรร
"การสรรหาตำแหน่ง ดังกล่าวให้กระทำได้ ก็ต่อเมื่อได้รับแจ้งอนุมัติจัดสรรอัตราค่าจ้างจากกรมส่งเสริมการปกครองท้องถิ่นแล้ว "												
70	กำหนดเพิ่ม		-	-	-	-	ผอ.ศพด.บ้านโคกนาคอง	-	-	-	-	- สถ.จัดสรร
"การสรรหาตำแหน่ง ดังกล่าวให้กระทำได้ ก็ต่อเมื่อได้รับแจ้งอนุมัติจัดสรรอัตราค่าจ้างจากกรมส่งเสริมการปกครองท้องถิ่นแล้ว "												
71	ตำแหน่งว่าง	-	73-2-08-6600-664	ครูผู้ช่วย	ค.ศ. 1	73-2-08-6600-664	ครูผู้ช่วย	ค.ศ. 1	355,320 (29,610x12)	-	-	355,320 (ว่างเดิม) สถ.จัดสรร

ที่	ชื่อ-สกุล	คุณวุฒิ การศึกษา	กรอบอัตราค่าจ้างเดิม			กรอบอัตราค่าจ้างใหม่			เงินเดือน			หมายเหตุ
			เลขที่ตำแหน่ง	ตำแหน่ง	ระดับ	เลขที่ตำแหน่ง	ตำแหน่ง	ระดับ	เงินเดือน	เงินประจำ ตำแหน่ง	เงินเพิ่มอื่นๆ /เงิน ค่าตอบแทน	
72	นางสาวธัญญรัตน์ อินทร์สุข	กศ.ม.บริหารการศึกษา	73-2-08-6600-665	ครูชำนาญการ	ค.ศ. 2	73-2-08-6600-665	ครูชำนาญการ	ค.ศ. 2	366,600 (30,550x12)	42,000 (3,500x12)	-	408,600 สถ.จัดสรร
73	นางวณิชชา เปี้ยจันทิก	กศ.ม.บริหารการศึกษา	73-2-08-6600-666	ครูชำนาญการ	ค.ศ. 2	73-2-08-6600-666	ครูชำนาญการ	ค.ศ. 2	305,160 (25,430x12)	42,000 (3,500x12)	-	347,160 สถ.จัดสรร
74	นางสาวปราณี พงษาเทศ	กศ.ม.บริหารการศึกษา	73-2-08-6600-667	ครูชำนาญการ	ค.ศ. 2	73-2-08-6600-667	ครูชำนาญการ	ค.ศ. 2	304,200 (25,350x12)	42,000 (3,500x12)	-	346,200 สถ.จัดสรร
	พนักงานจ้างตามภารกิจ											
75	นางสาวจิรัชยา สุขประมา	ป.ตรี	-	ผู้ช่วยครูผู้ดูแลเด็ก (ทักษะ)	-	-	ผู้ช่วยครูผู้ดูแลเด็ก	-	181,800 (15,150x12)	-	-	181,800 สถ.จัดสรร
76			-	ผู้ช่วยครูผู้ดูแลเด็ก (คุณวุฒิ)	-	-	ผู้ช่วยครูผู้ดูแลเด็ก (คุณวุฒิ)	-	180,000 (15,000x12)	-	-	180,000 สถ.จัดสรร
"การสรรหาตำแหน่ง ดังกล่าวให้กระทำได้ ก็ต่อเมื่อได้รับแจ้งอนุมัติจัดสรรอัตราค่าจ้างจากกรมส่งเสริมการปกครองท้องถิ่นแล้ว "												
	พนักงานจ้างทั่วไป											
77	นางสาวกันยกร ไหมวงษ์	ปสว. การบัญชี	-	คนงาน	-	-	คนงาน	-	108,000 (9,000*12)	-	-	108,000
78	นางสาวบุษยากร บุตรดีจิ้น	ป.ตรี	-	ผู้ดูแลเด็ก	-	-	ผู้ดูแลเด็ก	-	108,000 (9,000*12)	-	-	108,000 สถ.จัดสรร
79	นางสาวธัญญา พรหมยาลี	ป.ตรี	-	ผู้ดูแลเด็ก	-	-	ผู้ดูแลเด็ก	-	108,000 (9,000*12)	-	-	108,000 สถ.จัดสรร
หน่วยตรวจสอบภายใน (12)												
80	ตำแหน่งว่าง		73-2-12-3205-001	นักวิชาการตรวจสอบภายใน	ปก./ชก.	73-2-12-3205-001	นักวิชาการตรวจสอบภายใน	ปก./ชก.	355,320 (29610x12)	-	-	355,320 (ว่างเดิม)

กรอบอัตรากำลัง 3 ปี ระหว่างปี 2567 - 2569

เทศบาลตำบลหนองขอนกว้าง อำเภอเมืองอุดรธานี จังหวัดอุดรธานี

แนบท้ายประกาศเทศบาลตำบลหนองขอนกว้าง เรื่อง แผนอัตรากำลัง 3 ปี ประจำปีงบประมาณ พ.ศ. 2567 - 2569 ประกาศ ณ วันที่ 1 ตุลาคม พ.ศ. 2566

ลำดับ ที่	ส่วนราชการ	กรอบ อัตรากำลัง เดิม	กรอบอัตรากำลังตำแหน่งที่คาดว่าจะต้องใช้ในช่วงระยะ 3 ปี ข้างหน้า			อัตรากำลัง เพิ่ม/ลด			หมายเหตุ
			2567	2568	2569	2567	2568	2569	
1	ปลัดเทศบาล นักบริหารงานท้องถิ่น ระดับกลาง	1	1	1	1	-	-	-	ครองตำแหน่ง
2	รองปลัดเทศบาล นักบริหารงานท้องถิ่น ระดับต้น	1	1	1	1	-	-	-	ครองตำแหน่ง
3	สำนักปลัดเทศบาล (01) หัวหน้าสำนักปลัด นักบริหารงานทั่วไป ระดับต้น	1	1	1	1	-	-	-	ครองตำแหน่ง
4	หัวหน้าฝ่ายปกครอง นักบริหารงานทั่วไป ระดับต้น	1	1	1	1	-	-	-	ครองตำแหน่ง
5	หัวหน้าฝ่ายอำนวยการ นักบริหารงานทั่วไป ระดับต้น	1	1	1	1	-	-	-	ครองตำแหน่ง
6	นักทรัพยากรบุคคล ปฏิบัติการ/ชำนาญการ	1	1	1	1	-	-	-	ครองตำแหน่ง
7	นิติกร ปฏิบัติการ/ชำนาญการ (มติ กทจ.12/2565)	1	1	1	1	-	-	-	ว่างเดิม
8	นักพัฒนาชุมชน ปฏิบัติการ/ชำนาญการ	1	1	1	1	-	-	-	ครองตำแหน่ง
9	นักป้องกันและบรรเทาสาธารณภัย ปฏิบัติการ/ชำนาญการ	1	1	1	1	-	-	-	ครองตำแหน่ง
10	เจ้าพนักงานธุรการ ปฏิบัติงาน/ชำนาญงาน	1	1	1	1	-	-	-	ครองตำแหน่ง
11	พนักงานจ้าง พนักงานขับรถบรรทุกน้ำ (ทักษะ)	-	1	1	1	+1	-	-	กำหนดเพิ่ม
12	คนงาน	12	14	14	14	+2	-	-	ครองตำแหน่ง (กำหนดเพิ่ม 2 อัตรา)
	รวม (สำนักปลัดเทศบาล 01)	22	25	25	25	+3	-	-	
13	กองคลัง (04) ผู้อำนวยการกองคลัง นักบริหารงานการคลัง ระดับต้น	1	1	1	1	-	-	-	ครองตำแหน่ง
14	หัวหน้าฝ่ายพัฒนารายได้ นักบริหารงานการคลัง ระดับต้น	1	1	1	1	-	-	-	ครองตำแหน่ง
15	นักวิชาการคลัง ปฏิบัติการ/ชำนาญการ	1	1	1	1	-	-	-	ว่างเดิม
16	เจ้าพนักงานพัสดุ ปฏิบัติงาน/ชำนาญงาน	1	1	1	1	-	-	-	ครองตำแหน่ง
17	เจ้าพนักงานจัดเก็บรายได้ ปฏิบัติงาน/ชำนาญงาน (มติ กทจ.12/65)	1	1	1	1	-	-	-	ครองตำแหน่ง
18	ลูกจ้างประจำ นักวิชาการเงินและบัญชี	1	1	1	1	-	-	-	ว่างให้ยุบ
19	พนักงานจ้าง	5	5	5	5	-	-	-	ครองตำแหน่ง
	รวม (กองคลัง 04)	11	11	11	11	+1	-	-	

กรอบอัตรากำลัง 3 ปี ระหว่างปี 2567 - 2569

เทศบาลตำบลหนองขอนกว้าง อำเภอเมืองอุตรธานี จังหวัดอุตรธานี

ลำดับ ที่	ส่วนราชการ	กรอบ อัตรากำลัง เดิม	กรอบอัตรากำลังตำแหน่งที่คาดว่าจะต้องใช้ในช่วงระยะ 3 ปี ข้างหน้า			อัตรากำลัง เพิ่ม/ลด			หมายเหตุ
			2567	2568	2569	2567	2568	2569	
20	กองช่าง (05) ผู้อำนวยการกองช่าง นักบริหารงานช่าง ระดับต้น	1	1	1	1	-	-	-	ครองตำแหน่ง
21	หัวหน้าฝ่ายการโยธา นักบริหารงานช่าง ระดับต้น	1	1	1	1	-	-	-	ว่างเดิม อยู่ในช่วงดำเนินการสรรหา
22	วิศวกรโยธา ปฏิบัติการ/ชำนาญการ	1	1	1	1	-	-	-	ครองตำแหน่ง
23	นายช่างโยธา ปฏิบัติงาน/ชำนาญงาน	1	1	1	1	-	-	-	ครองตำแหน่ง
24	เจ้าพนักงานธุรการ ปฏิบัติงาน/ชำนาญงาน (มตทจ.12/2565)	1	1	1	1	-	-	-	ครองตำแหน่ง
25	พนักงานจ้าง คนงานทั่วไป	5	5	5	5	-	-	-	ครองตำแหน่ง
	รวม (กองช่าง 05)	10	10	10	10	-	-	-	
26	กองสาธารณสุขและสิ่งแวดล้อม (06) ผอ.กองสาธารณสุขและสิ่งแวดล้อม นักบริหารงานสาธารณสุขฯ ระดับต้น	1	1	1	1	-	-	-	ครองตำแหน่ง
27	หัวหน้าฝ่ายบริหารงานสาธารณสุขฯ นักบริหารงานสาธารณสุขฯ ระดับต้น	1	1	1	1	-	-	-	ครองตำแหน่ง (เปลี่ยนชื่อ)
28	นักวิชาการสุขาภิบาล ปฏิบัติการ/ชำนาญการ	1	1	1	1	-	-	-	ครองตำแหน่ง
29	นักวิชาการสาธารณสุข ปฏิบัติการ/ชำนาญการ	-	1	1	1	+1	-	-	กำหนดเพิ่ม
30	พนักงานจ้าง คนงาน	8	8	8	8	-	-	-	ครองตำแหน่ง
	รวม (กองสาธารณสุขและสิ่งแวดล้อม 06)	11	12	12	12	+1	-	-	
31	กองยุทธศาสตร์และงบประมาณ (07) ผู้อำนวยการกองยุทธศาสตร์และงบประมาณ นักบริหารงานทั่วไป ระดับต้น	1	1	1	1	-	-	-	ครองตำแหน่ง
32	หัวหน้าฝ่ายแผนงานและงบประมาณ นักบริหารงานทั่วไป ระดับต้น	1	1	1	1	-	-	-	ครองตำแหน่ง
33	หัวหน้าฝ่ายบริหารงานทั่วไป นักบริหารงานทั่วไป ระดับต้น	1	1	1	1	-	-	-	ครองตำแหน่ง
34	พนักงานจ้าง คนงานทั่วไป	1	2	2	2	+1	-	-	ครองตำแหน่ง (กำหนดเพิ่ม 1 อัตรา)
	รวม กองยุทธศาสตร์และงบประมาณ (07)	4	5	5	5	+1	-	-	
35	กองการศึกษา (08) ผู้อำนวยการกองการศึกษา นักบริหารงานการศึกษา ระดับต้น	1	1	1	1	-	-	-	ครองตำแหน่ง
36	หัวหน้าฝ่ายบริหารการศึกษา นักบริหารงานการศึกษา ระดับต้น	1	1	1	1	-	-	-	ครองตำแหน่ง

กรอบอัตรากำลัง 3 ปี ระหว่างปี 2567 - 2569

เทศบาลตำบลหนองขอนกว้าง อำเภอเมืองอุตรธานี จังหวัดอุตรธานี

ลำดับ ที่	ส่วนราชการ	กรอบ อัตรากำลัง เดิม	กรอบอัตรากำลังที่คาดว่าจะต้องใช้ในช่วงระยะ 3 ปี ข้างหน้า			อัตรากำลัง เพิ่ม/ลด			หมายเหตุ
			2567	2568	2569	2567	2568	2569	
	กองการศึกษา (08) (ต่อ)								
37	นักสันทนการ ปก. /ชก.	-	1	1	1	+1	-	-	กำหนดเพิ่ม
38	เจ้าพนักงานธุรการ ปง./ชง.	-	1	1	1	+1	-	-	กำหนดเพิ่ม
39	ผู้อำนวยการศูนย์พัฒนาเด็กเล็กบ้านหนองแวง	-	1	1	1	+1	-	-	กำหนดเพิ่ม
	"การสรรหาตำแหน่ง ดังกล่าวให้กระทำได้ ก็ต่อเมื่อได้รับแจ้งอนุมัติจัดสรรอัตรากำลังจากกรมส่งเสริมการปกครองท้องถิ่นแล้ว"								
40	ผู้อำนวยการศูนย์พัฒนาเด็กเล็กบ้านอ้อเลียน	-	1	1	1	+1	-	-	กำหนดเพิ่ม
	"การสรรหาตำแหน่ง ดังกล่าวให้กระทำได้ ก็ต่อเมื่อได้รับแจ้งอนุมัติจัดสรรอัตรากำลังจากกรมส่งเสริมการปกครองท้องถิ่นแล้ว"								
41	ผู้อำนวยการศูนย์พัฒนาเด็กเล็กบ้านโคกนาคอง	-	1	1	1	+1	-	-	กำหนดเพิ่ม
	"การสรรหาตำแหน่ง ดังกล่าวให้กระทำได้ ก็ต่อเมื่อได้รับแจ้งอนุมัติจัดสรรอัตรากำลังจากกรมส่งเสริมการปกครองท้องถิ่นแล้ว"								
42	ครู คศ.2	3	3	3	3	-	-	-	ครองตำแหน่ง
43	ครูผู้ช่วย	1	1	1	1	-	-	-	(ว่างเดิม)
	พนักงานจ้าง								
44	ผู้ช่วยครูผู้ดูแลเด็ก (ทักษะ)	1	1	1	1	-	-	-	ครองตำแหน่ง
45	ผู้ช่วยครูผู้ดูแลเด็ก (คุณวุฒิ) (มติ กทจ.12/2565)	1	1	1	1	-	-	-	(ว่างเดิม)
	"การสรรหาตำแหน่ง ดังกล่าวให้กระทำได้ ก็ต่อเมื่อได้รับแจ้งอนุมัติจัดสรรอัตรากำลังจากกรมส่งเสริมการปกครองท้องถิ่นแล้ว"								
46	ผู้ดูแลเด็ก	2	2	2	2	-	-	-	ครองตำแหน่ง
47	คนงาน	1	1	1	1	-	-	-	ครองตำแหน่ง
	รวม (กองการศึกษา 08)	11	16	16	16	+5	-	-	
	หน่วยตรวจสอบภายใน (12)					-	-	-	
48	นักวิชาการตรวจสอบภายใน	1	1	1	1	-	-	-	(ว่างเดิม)
	รวมพนักงานเทศบาล	29	32	32	32	+4	-	-	
	รวมพนักงานครูเทศบาล	4	7	7	7	+3	-	-	
	รวมลูกจ้างประจำ	1	1	1	1	-	-	-	
	รวมพนักงานจ้าง	36	40	40	40	+4	-	-	
	รวม (ทุกกอง)	70	80	80	80	+11	-	-	

9. ภาวะค่าใช้จ่ายเกี่ยวกับเงินเดือนและประโยชน์ตอบแทนอื่น

กรอบอัตรากำลัง 3 ปี ระหว่างปี 2567 - 2569

แนบท้ายประกาศเทศบาลตำบลหนองขอนกว้าง เรื่อง แผนอัตรากำลัง 3 ปี ประจำปีงบประมาณ พ.ศ. 2567 - 2569 ประกาศ ณ วันที่ 1 ตุลาคม พ.ศ. 2566

ที่	ชื่อสายงาน	ระดับ ตำแหน่ง	จำนวน ทั้งหมด	จำนวนที่มีอยู่ปัจจุบัน (ผู้ครองตำแหน่ง)			อัตราตำแหน่งที่คาดว่าจะต้องใช้ในช่วง ระยะเวลา 3 ปี ข้างหน้า			อัตรากำลังคน เพิ่ม/ลด			ภาวะค่าใช้จ่ายเพิ่มขึ้น (2)			ค่าใช้จ่ายรวม (3)			หมายเหตุ
				จำนวน (คน)	เงินเดือน (1)	เงินประจำตำแหน่ง (2)	2567	2568	2569	2567	2568	2569	2567	2568	2569	2567	2568	2569	
1	นักบริหารงานท้องถิ่น (ปลัดเทศบาล) (73-2-00-1101-001)	กลาง	1	1	659,520	168,000	1	1	1	-	-	-	21,240	21,960	22,680	848,760	870,720	893,400	54,960
2	นักบริหารงานท้องถิ่น (รองปลัดเทศบาล) (73-2-00-1101-002)	ต้น	1	1	462,240	42,000	1	1	1	-	-	-	13,320	15,240	15,720	517,560	532,800	548,520	38,520
สํานักปลัดเทศบาล (01)																			
3	นักบริหารงานทั่วไป (หัวหน้าสํานักปลัด) (73-2-01-2101-001)	ต้น	1	1	462,240	42,000	1	1	1	-	-	-	13,320	15,240	15,720	517,560	532,800	548,520	38,520
4	นักบริหารงานทั่วไป (หัวหน้าฝ่ายปกครอง) (73-2-01-2101-002)	ต้น	1	1	498,600	18,000	1	1	1	-	-	-	16,080	16,680	17,520	532,680	549,360	566,880	41,550
5	นักบริหารงานทั่วไป (หัวหน้าฝ่ายอำนวยการ) (73-2-01-2101-003)	ต้น	1	1	462,240	18,000	1	1	1	-	-	-	13,320	15,240	15,720	493,560	508,800	524,520	38,520
6	นิติกร (73-2-01-3105-001)	ปก./ชก.	1	1	237,600	0	1	1	1	-	-	-	7,680	8,400	8,880	245,280	253,680	262,560	19,800
7	นักทรัพยากรบุคคล (73-2-01-3102-001)	ปก./ชก.	1	1	329,760	0	1	1	1	-	-	-	12,960	13,440	13,320	342,720	356,160	369,480	27,480
8	นักพัฒนาชุมชน (73-2-01-3801-001)	ปก./ชก.	1	1	254,880	0	1	1	1	-	-	-	11,160	10,920	11,160	266,040	276,960	288,120	21,240
9	นักป้องกันและบรรเทาสาธารณภัย (73-2-01-3810-001)	ปก./ชก.	1	1	339,000	0	1	1	1	-	-	-	10,560	10,680	15,840	349,560	360,240	376,080	28,250
10	เจ้าพนักงานธุรการ (73-2-01-4101-001) พนักงานจ้าง	ปง./ชง.	1	1	313,440	0	1	1	1	-	-	-	10,920	11,160	11,040	324,360	335,520	346,560	26,120
11	พนักงานขับรถบรรทุกน้ำ (ทัศนยะ) (กำหนดเพิ่ม)	-	1	0	112,800	24,000	1	1	1	+1	-	-	4,560	4,800	4,920	141,360	146,160	151,080	กำหนดเพิ่ม
12	คนงานทั่วไป (01)	-	1	1	108,000	0	1	1	1	-	-	-	0	0	0	108,000	108,000	108,000	9,000
13	คนงานทั่วไป (02)	-	1	1	108,000	0	1	1	1	-	-	-	0	0	0	108,000	108,000	108,000	9,000
14	คนงานทั่วไป (03)	-	1	1	108,000	0	1	1	1	-	-	-	0	0	0	108,000	108,000	108,000	9,000
15	คนงานทั่วไป (04)	-	1	1	108,000	0	1	1	1	-	-	-	0	0	0	108,000	108,000	108,000	9,000
16	คนงานทั่วไป (05)	-	1	1	108,000	0	1	1	1	-	-	-	0	0	0	108,000	108,000	108,000	9,000
17	คนงานทั่วไป (06)	-	1	1	108,000	0	1	1	1	-	-	-	0	0	0	108,000	108,000	108,000	9,000
18	คนงานทั่วไป (07)	-	1	1	108,000	0	1	1	1	-	-	-	0	0	0	108,000	108,000	108,000	9,000
19	คนงานทั่วไป (08)	-	1	1	108,000	0	1	1	1	-	-	-	0	0	0	108,000	108,000	108,000	9,000
20	คนงานทั่วไป (09)	-	1	1	108,000	0	1	1	1	-	-	-	0	0	0	108,000	108,000	108,000	9,000
21	คนงานทั่วไป (10)	-	1	1	108,000	0	1	1	1	-	-	-	0	0	0	108,000	108,000	108,000	9,000
22	คนงานทั่วไป (11)	-	1	1	108,000	0	1	1	1	-	-	-	0	0	0	108,000	108,000	108,000	9,000

ที่	ชื่อสายงาน	ระดับ ตำแหน่ง	จำนวน ทั้งหมด	จำนวนที่มีอยู่ปัจจุบัน (ผู้ครองตำแหน่ง)			อัตราตำแหน่งที่คาด ว่าจะต้องใช้ในช่วง ระยะเวลา 3 ปี ข้างหน้า			อัตราค่าสังคม เพิ่ม/ลด			ภาระค่าใช้จ่ายเพิ่มขึ้น (2)			ค่าใช้จ่ายรวม (3)			หมายเหตุ
				จำนวน (คน)	เงินเดือน (1)	เงินประจำตำแหน่ง (2)	2567	2568	2569	2567	2568	2569	2567	2568	2569	2567	2568	2569	
23	คนงานทั่วไป (12) (ว่างเต็ม)	-	1	0	108,000	0	1	1	1	-	-	-	0	0	0	108,000	108,000	108,000	9,000
24	คนงานทั่วไป (13) (กำหนดเพิ่ม)	-	1	0	108,000	0	1	1	1	+1	-	-	0	0	0	108,000	108,000	108,000	กำหนดเพิ่ม
25	คนงานทั่วไป (14) (กำหนดเพิ่ม)	-	1	0	108,000	0	1	1	1	+1	-	-	0	0	0	108,000	108,000	108,000	กำหนดเพิ่ม
กองคลัง (04)																			
26	นักบริหารงานการคลัง (ผู้อำนวยการกองคลัง) (73-2-04-2102-001)	ต้น	1	1	483,120	42,000	1	1	1	-	-	-	15,480	16,080	16,680	540,600	556,680	573,360	40,260
27	นักบริหารงานการคลัง (หน.ฝ่ายพัฒนารายได้) (73-2-04-2102-002)	ต้น	1	1	349,320	18,000	1	1	1	-	-	-	13,320	13,440	13,320	380,640	394,080	407,400	29,110
28	นักวิชาการคลัง (73-2-04-3201-001)	ปก./ชก.	1	0	355,320	0	1	1	1	-	-	-	12,000	12,000	12,000	367,320	379,320	391,320	29,610
29	เจ้าพนักงานพัสดุ (73-2-04-4203-001)	ปง./ชง.	1	1	168,360	0	1	1	1	-	-	-	6,480	6,840	6,960	174,840	181,680	188,640	14,030
30	เจ้าพนักงานจัดเก็บรายได้ (73-2-04-4204-001)	ปง./ชง.	1	1	168,360	0	1	1	1	-	-	-	6,480	6,840	6,960	174,840	181,680	188,640	14,030
ลูกจ้างประจำ																			
31	นักวิชาการเงินและบัญชี พนักงานจ้าง	-	1	1	280,080	0	1	1	1	-	-	-	8,880	9,240	9,840	288,960	298,200	308,040	23,340
32	คนงานทั่วไป (01)	-	1	1	108,000	0	1	1	1	-	-	-	0	0	0	108,000	108,000	108,000	9,000
33	คนงานทั่วไป (02)	-	1	1	108,000	0	1	1	1	-	-	-	0	0	0	108,000	108,000	108,000	9,000
34	คนงานทั่วไป (03)	-	1	1	108,000	0	1	1	1	-	-	-	0	0	0	108,000	108,000	108,000	9,000
35	คนงานทั่วไป (04)	-	1	1	108,000	0	1	1	1	-	-	-	0	0	0	108,000	108,000	108,000	9,000
36	คนงานทั่วไป (05)	-	1	1	108,000	0	1	1	1	-	-	-	0	0	0	0	108,000	108,000	9,000
กองช่าง (05)																			
37	นักบริหารงานช่าง (ผู้อำนวยการกองช่าง) (73-2-05-2103-001)	ต้น	1	1	522,960	42,000	1	1	1	-	-	-	16,920	18,000	18,000	581,880	599,880	617,880	43,580
38	นักบริหารงานช่าง (หน.ฝ่ายการโยธา) (73-2-05-2103-002)	ต้น	1	0	393,600	18,000	1	1	1	-	-	-	13,620	13,620	13,620	425,220	438,840	452,460	32,800
39	วิศวกรโยธา (73-2-05-3701-002)	ปก./ชก.	1	1	396,000	0	1	1	1	-	-	-	13,320	13,320	13,080	409,320	422,640	435,720	33,000
40	นายช่างโยธา (73-2-05-4701-001)	ปง./ชง.	1	1	168,360	0	1	1	1	-	-	-	6,480	6,840	6,960	174,840	181,680	188,640	14,030
41	เจ้าพนักงานธุรการ (73-2-05-4101-002)	ปง./ชง.	1	1	168,360	0	1	1	1	-	-	-	6,480	6,840	6,960	174,840	181,680	188,640	14,030
พนักงานจ้าง																			
42	คนงานทั่วไป (01)	-	1	1	108,000	0	1	1	1	-	-	-	0	0	0	108,000	108,000	108,000	9,000

ที่	ชื่อสายงาน	ระดับ ตำแหน่ง	จำนวน ทั้งหมด	จำนวนที่มีอยู่ปัจจุบัน (ผู้ครองตำแหน่ง)			อัตราตำแหน่งที่คาดว่าจะ ต้องใช้เวลา 3 ปี ข้างหน้า			อัตราค่าสังคม เพิ่ม/ลด			ภาระค่าใช้จ่ายเพิ่มขึ้น (2)			ค่าใช้จ่ายรวม (3)			หมายเหตุ
				จำนวน (คน)	เงินเดือน (1)	เงินประจำตำแหน่ง (2)	2567	2568	2569	2567	2568	2569	2567	2568	2569	2567	2568	2569	
43	คนงานทั่วไป (02)	-	1	1	108,000	0	1	1	1	-	-	-	0	0	0	108,000	108,000	108,000	9,000
44	คนงานทั่วไป (03)	-	1	1	108,000	0	1	1	1	-	-	-	0	0	0	108,000	108,000	108,000	9,000
45	คนงานทั่วไป (04)	-	1	1	108,000	0	1	1	1	-	-	-	0	0	0	108,000	108,000	108,000	9,000
46	คนงานทั่วไป (05)	-	1	1	108,000	0	1	1	1	-	-	-	0	0	0	108,000	108,000	108,000	9,000
	<u>กองสาธารณสุขและสิ่งแวดล้อม (06)</u>																		
47	นักบริหารงานสาธารณสุข (ผอ.กองสาธารณสุขฯ) (73-2-06-2104-001)	ต้น	1	1	455,520	42,000	1	1	1	-	-	-	13,440	14,160	15,480	510,960	525,120	540,600	37,960
48	นักบริหารงานสาธารณสุข (หน.ฝ่ายบริหารงานสาธารณสุขฯ) (73-2-06-2104-002)	ต้น	1	1	435,720	18,000	1	1	1	-	-	-	13,200	13,320	13,320	466,920	480,240	493,560	36,310
49	นักวิชาการสาธารณสุข (73-2-06-3601-001)	ปก./ชก.	1	0	355,320	0	1	1	1	+1	-	-	12,000	12,000	12,000	367,320	379,320	391,320	กำหนดเพิ่ม
50	นักวิชาการสุขาภิบาล (73-2-06-3606-001)	ปก./ชก.	1	1	245,280	0	1	1	1	-	-	-	8,400	8,880	8,640	253,680	262,560	271,200	20,440
	<u>พนักงานจ้าง</u>																		
51	คนงานทั่วไป (01)	-	1	1	108,000	0	1	1	1	-	-	-	0	0	0	108,000	108,000	108,000	9,000
52	คนงานทั่วไป (02)	-	1	1	108,000	0	1	1	1	-	-	-	0	0	0	108,000	108,000	108,000	9,000
53	คนงานทั่วไป (03)	-	1	1	108,000	0	1	1	1	-	-	-	0	0	0	108,000	108,000	108,000	9,000
54	คนงานทั่วไป (04)	-	1	1	108,000	0	1	1	1	-	-	-	0	0	0	108,000	108,000	108,000	9,000
55	คนงานทั่วไป (05)	-	1	1	108,000	0	1	1	1	-	-	-	0	0	0	108,000	108,000	108,000	9,000
56	คนงานทั่วไป (06)	-	1	1	108,000	0	1	1	1	-	-	-	0	0	0	108,000	108,000	108,000	9,000
57	คนงานทั่วไป (07)	-	1	1	108,000	0	1	1	1	-	-	-	0	0	0	108,000	108,000	108,000	9,000
58	คนงานทั่วไป (08)	-	1	1	108,000	0	1	1	1	-	-	-	0	0	0	108,000	108,000	108,000	9,000
	<u>กองยุทธศาสตร์และงบประมาณ (07)</u>																		
59	นักบริหารงานทั่วไป (ผู้อำนวยการกองยุทธศาสตร์ฯ) (73-2-07-2101-004)	ต้น	1	1	498,600	42,000	1	1	1	-	-	-	15,720	16,440	16,920	556,320	572,760	589,680	41,550
60	นักบริหารงานทั่วไป (หน.ฝ่ายแผนงานและงบฯ) (73-2-07-2101-005)	ต้น	1	1	409,320	18,000	1	1	1	-	-	-	13,320	13,080	13,200	440,640	453,720	466,920	34,110
61	นักบริหารงานทั่วไป (หัวหน้าฝ่ายบริหารงานทั่วไป) (73-2-07-2101-006)	ต้น	1	1	435,720	18,000	1	1	1	-	-	-	13,200	13,320	13,320	466,920	480,240	493,560	36,310
	<u>พนักงานจ้าง</u>																		
62	คนงานทั่วไป (01)	-	1	1	108,000	0	1	1	1	-	-	-	0	0	0	108,000	108,000	108,000	9,000
63	คนงานทั่วไป (02) (กำหนดเพิ่ม)	-	1	0	108,000	0	1	1	1	+1	-	-	0	0	0	108,000	108,000	108,000	กำหนดเพิ่ม

ที่	ชื่อสายงาน	ระดับ ตำแหน่ง	จำนวน ทั้งหมด	จำนวนที่มีอยู่ปัจจุบัน (ผู้ครองตำแหน่ง)			อัตราตำแหน่งที่คาดว่าจะ ต้องใช้ในช่วง ระยะเวลา 3 ปี ข้างหน้า			อัตราค่าสังคม เพิ่ม/ลด			ภาระค่าใช้จ่ายเพิ่มขึ้น (2)			ค่าใช้จ่ายรวม (3)			หมายเหตุ
				จำนวน (คน)	เงินเดือน (1)	เงินประจำตำแหน่ง (2)	2567	2568	2569	2567	2568	2569	2567	2568	2569	2567	2568	2569	
64	กองการศึกษา (08) นักบริหารงานศึกษา (ผู้อำนวยการกองการศึกษา) (73-2-08-2107-001)	ต้น	1	1	442,320	42,000	1	1	1	-	-	-	13,200	13,440	14,160	497,520	510,960	525,120	36,860
65	นักบริหารงานศึกษา (พ.น.ฝ่ายบริหารการศึกษา) (73-2-08-2107-002)	ต้น	1	0	435,720	42,000	1	1	1	-	-	-	13,200	13,320	13,320	490,920	504,240	517,560	36,310
66	นักสันนทาการ (73-2-08-3806-001)	ปก./ชก.	1	0	355,320	0	1	1	1	+1	-	-	12,000	12,000	12,000	367,320	379,320	391,320	กำหนดเพิ่ม
67	เจ้านักงานธุรการ (73-2-08-4101-003)	ปง./ชง.	1	0	297,900	0	1	1	1	+1	-	-	9,720	9,720	9,720	307,620	317,340	327,060	กำหนดเพิ่ม
68	ผอ.ศพด.บ้านหนองแวง (สรรหาได้เมื่อกรมาอนุมัติตำแหน่ง)	-	1	0	0	0	1	1	1	+1	-	-	0	0	0	0	0	0	กำหนดเพิ่ม
69	ผอ.ศพด.บ้านอ้อเลียน (สรรหาได้เมื่อกรมาอนุมัติตำแหน่ง)	-	1	0	0	0	1	1	1	+1	-	-	0	0	0	0	0	0	กำหนดเพิ่ม
70	ผอ.ศพด.บ้านโคกนาคอง (สรรหาได้เมื่อกรมาอนุมัติตำแหน่ง)	-	1	0	0	0	1	1	1	+1	-	-	0	0	0	0	0	0	กำหนดเพิ่ม
71	ครู (01) (73-2-08-6600-664)	ครูผู้ช่วย	1	0	0	0	1	1	1	-	-	-	0	0	0	0	0	0	0
72	ครู (02) (73-2-08-6600-665)	คศ.2	1	1	0	0	1	1	1	-	-	-	0	0	0	0	0	0	0
73	ครู (03) (73-2-08-6600-666)	คศ.2	1	1	0	0	1	1	1	-	-	-	0	0	0	0	0	0	0
74	ครู (04) (73-2-08-6600-667)	คศ.2	1	1	0	0	1	1	1	-	-	-	0	0	0	0	0	0	0
พนักงานจ้าง																			
75	ผู้ดูแลเด็ก (01) (ทักษะ)	-	1	1	0	0	1	1	1	-	-	-	0	0	0	0	0	0	0
76	ผู้ดูแลเด็ก (02) (คุณวุฒิ) (สรรหาได้เมื่อกรมาอนุมัติตำแหน่ง)	-	1	0	0	0	1	1	1	-	-	-	0	0	0	0	0	0	0
77	ผู้ดูแลเด็ก (01)	-	1	1	0	0	1	1	1	-	-	-	0	0	0	0	0	0	0
78	ผู้ดูแลเด็ก (02)	-	1	1	0	0	1	1	1	-	-	-	0	0	0	0	0	0	0
79	คนงาน (03)	-	1	1	108,000	0	1	1	1	-	-	-	0	0	0	108,000	108,000	108,000	9,000
80	นักวิชาการตรวจสอบภายใน (73-2-12-3205-001)	ปก./ชก.	1	0	355,320	0	1	1	1	-	-	-	12,000	12,000	12,000	367,320	379,320	391,320	29,610
รวม			80	63	16,088,220	654,000	80	80	80	+8	0	0	403,980	418,500	430,980	17,038,200	17,564,700	17,995,680	
ประมาณการเงินประโยชน์ตอบแทนอื่น ไม่เกิน 15%															2,555,730	2,634,705	2,699,352		
รวมเป็นค่าใช้จ่ายบุคคลทั้งสิ้น															19,593,930	20,199,405	20,695,032		

ที่	ชื่อสายงาน	ระดับ ตำแหน่ง	จำนวน ทั้งหมด	จำนวนที่มีอยู่ปัจจุบัน (ผู้ครองตำแหน่ง)			อัตราตำแหน่งที่คาด ว่าจะต้องใช้ในช่วง ระยะเวลา 3 ปี ข้างหน้า			อัตราค่าจ้างคน เพิ่ม/ลด			ภาระค่าใช้จ่ายเพิ่มขึ้น (2)			ค่าใช้จ่ายรวม (3)			หมายเหตุ
				จำนวน (คน)	เงินเดือน (1)	เงินประจำตำแหน่ง (2)	2567	2568	2569	2567	2568	2569	2567	2568	2569				
คิดเป็นร้อยละ 40 ของงบประมาณรายจ่ายประจำปี													36.97	36.30	35.42				

ฐานการคำนวณงบประมาณรายจ่าย ตามเทศบัญญัติ ปี พ.ศ. 2567 = 53,000,000

ฐานการคำนวณงบประมาณรายจ่าย ตามเทศบัญญัติ ปี พ.ศ. 2568 = 55,650,000

ฐานการคำนวณงบประมาณรายจ่าย ตามเทศบัญญัติ ปี พ.ศ. 2569 = 58,432,500

หมายเหตุ :

ฐานการคำนวณงบประมาณรายจ่ายประจำปี พ.ศ. 2567 ให้ใช้ข้อบัญญัติ/เทศบัญญัติงบประมาณรายจ่ายประจำปี พ.ศ.2566 และฉบับเพิ่มเติม (ถ้ามี) ที่ประกาศใช้มาประมาณการเพิ่มขึ้นไม่เกินร้อยละ 5 เพื่อเป็นฐานการคำนวณ สำหรับงบประมาณรายจ่ายประจำปี พ.ศ.2568 และ พ.ศ.2569 ให้ประมาณการบวกเพิ่มขึ้นอีกไม่เกินร้อยละ 5 เพื่อเป็นฐานการคำนวณภาระค่าใช้จ่ายด้านการบริหารงานบุคคลตามมาตรา 35 แห่งพระราชบัญญัติระเบียบบริหารงานบุคคลส่วนท้องถิ่น พ.ศ.2542 สำหรับองค์กรปกครองส่วนท้องถิ่นใดที่มีงบประมาณรายจ่ายเฉพาะการเกี่ยวกับการประปา หรือกิจการสถานธนาฑูบาล และได้ตั้งงบประมาณไว้ในข้อบัญญัติ/เทศบัญญัติให้นำมารวมเป็นฐานการคำนวณภาระค่าใช้จ่ายด้านการบริหารงานบุคคลด้วย ดังนี้

— ฐานการคำนวณงบประมาณรายจ่ายประจำปี พ.ศ.2567 ให้ประมาณการเพิ่มขึ้นไม่เกินร้อยละ 5 ของงบประมาณรายจ่ายประจำปี 2566 (52,000,000 บาท) งบประมาณรายจ่ายประจำปี 2567 จำนวน 54,600,000 บาท = (52,000,000 × 5 %) + 52,000,000 = 54,600,000

— ฐานการคำนวณงบประมาณรายจ่ายประจำปี พ.ศ.2568 ให้ประมาณการเพิ่มขึ้นไม่เกินร้อยละ 5 ของงบประมาณรายจ่ายประจำปี 2564 งบประมาณรายจ่ายประจำปี 2568 จำนวน 57,330,000 บาท = (54,600,000 × 5 %) + 54,600,000 = 57,330,000

— ฐานการคำนวณงบประมาณรายจ่ายประจำปี พ.ศ.2569 ให้ประมาณการเพิ่มขึ้นไม่เกินร้อยละ 5 ของงบประมาณรายจ่ายประจำปี 2565 งบประมาณรายจ่ายประจำปี 2569 จำนวน 60,196,500 บาท = (57,330,000 × 5%) + 57,330,000 = 60,196,500

: ข้าราชการถ่ายโอน ลูกจ้างประจำถ่ายโอน รวมถึงข้าราชการครู บุคลากรทางการศึกษา ลูกจ้างประจำ และพนักงานจ้าง ที่ได้รับงบประมาณอุดหนุนที่จ่ายเป็นรายเดือน ค่าจ้างให้ระบุข้อมูลรอบตำแหน่งและจำนวนผู้ดำรงตำแหน่งไว้ในอัตราค่าจ้าง แต่ไม่ต้องนำมาคิดรวมเป็นภาระค่าใช้จ่ายด้านการบริหารงานบุคคลตามมาตรา 35 แห่ง พระราชบัญญัติระเบียบบริหารงานบุคคลส่วนท้องถิ่น พ.ศ.2542 (ตำแหน่งที่มีแถบสีคลุมในตัวอย่าง)

: ข้าราชการครู พนักงานครู หรือบุคลากรทางการศึกษาที่องค์กรปกครองส่วนท้องถิ่นกำหนดตำแหน่งเพิ่ม โดยใช้งบประมาณขององค์กรปกครองส่วนท้องถิ่นจ่ายเป็นเงินเดือนค่าตอบแทน ตามหนังสือกรมส่งเสริมการปกครองส่วนท้องถิ่น ที่ มท 0809.4/ว849 ลงวันที่ 5 มีนาคม 2562 เรื่อง การกำหนดเลขที่ตำแหน่งของข้าราชการครู/พนักงานครู ในสถานศึกษาและศูนย์พัฒนาเด็กเล็กขององค์กรปกครองส่วนท้องถิ่นให้นำมาคำนวณเป็นภาระค่าใช้จ่ายด้านการบริหารงานบุคคลตามมาตรา 35 แห่งพระราชบัญญัติระเบียบบริหารงานบุคคลส่วนท้องถิ่น พ.ศ.2542 ด้วย

ที่	ชื่อสายงาน	ระดับ ตำแหน่ง	จำนวน ทั้งหมด	จำนวนที่มีอยู่ปัจจุบัน (ผู้ครองตำแหน่ง)			อัตราตำแหน่งที่คาด ว่าจะต้องใช้ในช่วง ระยะเวลา 3 ปี ข้างหน้า			อัตราค่าสังคม เพิ่ม/ลด			ภาระค่าใช้จ่ายเพิ่มขึ้น (2)			ค่าใช้จ่ายรวม (3)			หมายเหตุ
				จำนวน (คน)	เงินเดือน (1)	เงินประจำตำแหน่ง (2)	2567	2568	2569	2567	2568	2569	2567	2568	2569	2567	2568	2569	
							2567	2568	2569	2567	2568	2569	2567	2568	2569	2567	2568	2569	

: ให้บันทึกข้อมูลเรียงตามลำดับรหัสส่วนราชการ (สำนักหรือกอง) ในองค์กรปกครองส่วนท้องถิ่น ตามหนังสือสำนักงาน ก.จ.,ก.ท. และ อบต. ต่วนที่สุด

ที่ มท 0809.5/ว52 ลงวันที่ 13 พฤศจิกายน 2558 เรื่อง การจัดตำแหน่งข้าราชการหรือพนักงานส่วนท้องถิ่นเข้าสู่ประเภทตำแหน่ง (ระบบแห่ง)

: ข้อมูลในช่องเงินเดือน (1) ต้องมีจำนวนตรงกับข้อมูลในช่องเงินเดือนของบัญชีแสดงจัดคนลงสู่ตำแหน่งและการกำหนดเลขที่ตำแหน่งส่วนราชการ

: ข้อมูลในช่องเงินประจำตำแหน่ง (2) ต้องมีจำนวนตรงกับข้อมูลในช่องเงินประจำตำแหน่งของบัญชีแสดงจัดคนลงสู่ตำแหน่งและการกำหนดเลขที่ตำแหน่งในส่วนราชการ